

Ciudad de México, a 24 de abril de 2018

Oficio Número GG/04- **1358** /2018

**Asunto:** Se envía estados financieros, presupuestales y programáticos, para su integración a la Cuenta Pública 2017, debidamente firmados y rubricados

**L.C. BLANCA LORENA NAVA CARRILLO**  
**DIRECTORA DE CONTABILIDAD DE LA SUBSECRETARÍA**  
**DE EGRESOS DEL GOBIERNO DE LA CDMX.**  
**PRESENTE.**

En atención al oficio SFCDMX/SE/DGCyCP/DC/248/2018, a través del cual remite los estados financieros, presupuestales y programáticos que integran la Cuenta Pública 2017, una vez efectuada la revisión correspondiente y conciliadas con personal de esta Entidad, para que sean firmados por el personal autorizado y sean devueltos a efecto de integrar la Cuenta Pública.

Al respecto, remito a usted los estados de referencia debidamente firmados y rubricados por el personal autorizado para ello. (Se envía dos tantos en original)

Sin otro particular, quedo de usted y aprovecho la oportunidad para enviarle un cordial saludo.

**ATENTAMENTE**

**MTRA. ALEJANDRA TORRES RUÍZ**  
**GERENTE GENERAL**

C.c.c.e.p. **C.P. HEDILBERTO CHÁVEZ GERÓNIMO**, SUBSECRETARIO DE EGRESOS DEL GOBIERNO DE LA CDMX. - PARA SU CONOCIMIENTO.  
**LIC. MARCO ANTONIO ALVARADO SÁNCHEZ**, DIRECTOR GENERAL DE CONTABILIDAD Y CUENTA PÚBLICA. - PARA SU CONOCIMIENTO.  
**LIC. GUSTAVO MUÑOZ RODRÍGUEZ**, GERENTE DE FINANZAS E INFORMÁTICA DE LA CAPREPOL. - PARA SU CONOCIMIENTO.  
**LIC. LEOBARDO CATALÁN TORRES**, SUBGERENTE DE PLANEACIÓN Y PRESUPUESTO DE LA CAPREPOL. - PARA SU CONOCIMIENTO.  
**C.P. MARÍA LETICIA MEJÍA FERNÁNDEZ**, SUBGERENTE DE CONTABILIDAD DE LA CAPREPOL. - PARA SU CONOCIMIENTO.

ATR/GMR/LCT/\*aajg

Folio Núm.

**1358**



ESTADOS FINANCIEROS  
CAJA DE PREVISIÓN DE LA POLICÍA PREVENTIVA DE LA CIUDAD DE MÉXICO  
ESTADO DE SITUACIÓN FINANCIERA  
(CIFRAS A PESOS)

	2017		2017
<b>ACTIVO</b>		<b>PASIVO</b>	
<b>ACTIVO CIRCULANTE</b>		<b>PASIVO CIRCULANTE</b>	
Efectivo y Equivalentes	1,241,918,643	Cuentas por Pagar a Corto Plazo	206,131,433
Derechos a Recibir Efectivo o Equivalentes	2,801,383,983	Documentos por Pagar a Corto Plazo	
Derechos a Recibir Bienes o Servicios		Porción a Corto Plazo de la Deuda Pública a Largo Plazo	
Inventarios		Títulos y Valores a Corto Plazo	
Almacenes	2,138,167	Pasivos Diferidos a Corto Plazo	101,042,999
Estimación por Pérdida o Deterioro de Activos Circulantes		Fond. y Bienes de Terc. en Gtia. y/o Admon. a Corto Plazo	697,576,450
Otros Activos Circulantes		Provisiones a Corto Plazo	
		Otros Pasivos a Corto Plazo	
<b>TOTAL DE ACTIVOS CIRCULANTES</b>	<b>4,045,440,793</b>	<b>TOTAL DE PASIVOS CIRCULANTES</b>	<b>1,004,750,882</b>
<b>ACTIVO NO CIRCULANTE</b>		<b>PASIVO NO CIRCULANTE</b>	
Inversiones Financieras a Largo Plazo	992,234,551	Cuentas por Pagar a Largo Plazo	
Derechos a Recibir Efectivo o Equivalentes a Largo Plazo	1,742,029,124	Documentos por Pagar a Largo Plazo	
Bienes Inmuebles, Infraestructura y Construcciones en Proceso	244,983,462	Deuda Pública a Largo Plazo	
Bienes Muebles	43,599,450	Pasivos Diferidos a Largo Plazo	
Activos Intangibles	225,891	Fond. y Bienes de Terc. en Gtia. y/o Admon. a Largo Plazo	
Depreciación, Deterioro y Amortización Acumulada de Bienes	(84,202,154)	Provisiones a Largo Plazo	
Activos Diferidos			
Estimación por Pérdida o Deterioro de Activos No Circulantes			
Otros Activos No Circulantes			
		<b>TOTAL DE PASIVOS NO CIRCULANTES</b>	
<b>TOTAL DE ACTIVOS NO CIRCULANTES</b>	<b>2,938,870,324</b>	<b>TOTAL DEL PASIVO</b>	<b>1,004,750,882</b>
<b>TOTAL DEL ACTIVO</b>	<b>6,984,311,117</b>	<b>HACIENDA PÚBLICA / PATRIMONIO</b>	
		<b>HACIENDA PÚBLICA / PATRIMONIO CONTRIBUIDO</b>	<b>4,713,349,827</b>
		Aportaciones	4,713,349,827
		Donaciones de Capital	
		Actualización de la Hacienda Pública/Patrimonio	
		<b>HACIENDA PÚBLICA / PATRIMONIO GENERADO</b>	<b>1,266,210,408</b>
		Resultados del Ejercicio (Ahorro / Desahorro)	(788,528,240)
		Resultados de Ejercicios Anteriores	
		Revalúos	62,504,097
		Reservas	1,992,234,551
		Rectificaciones de Resultados de Ejercicios Anteriores	
		<b>EXCESO O INSUF. EN LA ACT. DE LA HDA. PÚBL./PATRIM.</b>	
		Resultado por Posición Monetaria	
		Resultado por Tenencia de Activos No Monetarios	
		<b>TOTAL HACIENDA PÚBLICA/PATRIMONIO</b>	<b>5,979,560,235</b>
		<b>TOTAL DEL PASIVO Y HACIENDA PÚBLICA/PATRIMONIO</b>	<b>6,984,311,117</b>

SUBGERENTE DE CONTABILIDAD

MARÍA CELIA MEJÍA FERNÁNDEZ

GERENTE DE FINANZAS E INFORMÁTICA

GUSTAVO MUÑOZ RODRIGUEZ

GERENTE GENERAL

ALEJANDRA TORRES RUIZ

BAJO PROTESTA DE DECIR VERDAD QUE LOS ESTADOS FINANCIEROS Y SUS NOTAS, SON RAZONABLEMENTE CORRECTOS Y SON RESPONSABILIDAD DEL EMISOR

La información contenida en este reporte es responsabilidad de la Unidad Ejecutora de Costo de Control Interno, los Artículos 125 y 126 de la Ley de Presupuesto y Gasto Público de la Ciudad de México, la que se integra a la Cuenta Pública 2017.

ESTADOS FINANCIEROS  
CAJA DE PREVISIÓN DE LA POLICÍA PREVENTIVA DE LA CIUDAD DE MÉXICO  
ESTADO DE SITUACIÓN FINANCIERA COMPARATIVO  
(CIFRAS A PESOS)

	AL 31 DE DICIEMBRE DE		VARIACIÓN	
	2017	2016	IMPORTE	PORCENTAJE
<b>ACTIVO</b>				
<b>ACTIVO CIRCULANTE</b>				
Efectivo y Equivalentes	1,241,918,643	1,271,625,292	(29,706,649)	-2%
Derechos a Recibir Efectivo o Equivalentes	2,801,383,983	1,856,089,809	945,294,174	51%
Derechos a Recibir Bienes o Servicios				
Inventarios				
Almacenes	2,138,167	1,677,505	460,662	27%
Estimación por Pérdida o Deterioro de Activos Circulantes				
Otros Activos Circulantes				
<b>TOTAL DE ACTIVOS CIRCULANTES</b>	<b>4,045,440,793</b>	<b>3,129,392,606</b>	<b>916,048,187</b>	<b>29%</b>
<b>ACTIVO NO CIRCULANTE</b>				
Inversiones Financieras a Largo Plazo	992,234,551	1,547,246,233	(555,011,682)	-36%
Derechos a Recibir Efectivo o Equivalentes a Largo Plazo	1,742,029,124	1,497,871,307	244,157,817	16%
Bienes Inmuebles, Infraestructura y Construcciones en Proceso	244,983,462	229,812,287	15,171,175	7%
Bienes Muebles	43,599,450	40,705,774	2,893,676	7%
Activos Intangibles	225,891	78,679	147,212	187%
Depreciación, Deterioro y Amortización Acumulada de Bienes	(84,202,154)	(71,235,048)	(12,967,106)	18%
Activos Diferidos				
Estimación por Pérdida o Deterioro de Activos No Circulantes				
Otros Activos No Circulantes				
<b>TOTAL DE ACTIVOS NO CIRCULANTES</b>	<b>2,938,870,324</b>	<b>3,244,479,232</b>	<b>(305,608,908)</b>	<b>-9%</b>
<b>TOTAL DE ACTIVO</b>	<b>6,984,311,117</b>	<b>6,373,871,838</b>	<b>610,439,279</b>	<b>10%</b>
<b>PASIVO</b>				
<b>PASIVO CIRCULANTE</b>				
Cuentas por Pagar a Corto Plazo	206,131,433	175,125,710	31,005,723	18%
Documentos por Pagar a Corto Plazo				
Porción a Corto Plazo de la Deuda Pública a Largo Plazo				
Títulos y Valores a Corto Plazo				
Pasivos Diferidos a Corto Plazo	101,042,999	100,373,627	669,372	1%
Fondos y Bienes de Terceros en Garantía y/o Administración a Corto Plazo	697,576,450	614,687,216	82,889,234	13%
Provisiones a Corto Plazo				
Otros Pasivos a Corto Plazo				
<b>TOTAL DE PASIVOS CIRCULANTES</b>	<b>1,004,750,882</b>	<b>890,186,553</b>	<b>114,564,329</b>	<b>13%</b>
<b>PASIVO NO CIRCULANTE</b>				
Cuentas por Pagar a Largo Plazo				
Documentos por Pagar a Largo Plazo				
Deuda Pública a Largo Plazo				
Pasivos Diferidos a Largo Plazo				
Fondos y Bienes de Terceros en Garantía y/o Administración a Largo Plazo				
Provisiones a Largo Plazo				
<b>TOTAL DE PASIVOS NO CIRCULANTES</b>	<b>1,004,750,882</b>	<b>890,186,553</b>	<b>114,564,329</b>	<b>13%</b>
<b>TOTAL DE PASIVO</b>	<b>1,004,750,882</b>	<b>890,186,553</b>	<b>114,564,329</b>	<b>13%</b>
<b>HACIENDA PÚBLICA / PATRIMONIO</b>				
<b>HACIENDA PÚBLICA / PATRIMONIO CONTRIBUIDO</b>				
Aportaciones	4,713,349,827	4,584,877,431	128,472,396	3%
Donaciones de Capital	4,713,349,827	4,584,877,431	128,472,396	3%
Actualización de la Hacienda Pública/Patrimonio				
<b>HACIENDA PÚBLICA / PATRIMONIO GENERADO</b>				
Resultados del Ejercicio (Ahorro / Desahorro)	1,266,210,408	898,807,854	367,402,554	41%
Resultados de Ejercicios Anteriores	(788,528,240)	(699,218,803)	(89,309,437)	13%
Revalúos	62,504,097	50,780,423	11,723,674	23%
Reservas	1,992,234,551	1,547,246,234	444,988,317	29%
Rectificaciones de Resultados de Ejercicios Anteriores				
<b>EXCESO O INSUFICIENCIA EN LA ACT. DE LA HDA. PÚBLICA/PATRIMONIO</b>				
Resultado por Posición Monetaria				
Resultado por Tenencia de Activos No Monetarios				
<b>TOTAL HACIENDA PÚBLICA/PATRIMONIO</b>	<b>5,979,560,235</b>	<b>5,463,685,285</b>	<b>495,874,950</b>	<b>9%</b>
<b>TOTAL DEL PASIVO Y HACIENDA PÚBLICA/PATRIMONIO</b>	<b>6,984,311,117</b>	<b>6,373,871,838</b>	<b>610,439,279</b>	<b>10%</b>

SUBGERENTE DE CONTABILIDAD

MARÍA LIZBETH MELÉNDEZ FERNÁNDEZ

GERENTE DE FINANZAS E INFORMÁTICA

GUSTAVO MENDOZA RODRIGUEZ

GERENTE GENERAL

ALEJANDRA TORRES RUIZ

**BAJO PROTESTA DE DECIR VERDAD QUE LOS ESTADOS FINANCIEROS Y SUS NOTAS, SON RAZONABLEMENTE CORRECTOS Y SON RESPONSABILIDAD DEL EMISOR**

La información consignada en este reporte es responsabilidad de la Unidad Ejecutiva de Cuenta de Gobierno de la Ciudad de México, de acuerdo con los Artículos 125 y 126 de la Ley de Bases Orgánicas y Contables de la Ciudad de México, lo que servirá de base para la integración de la Cuenta Pública 2017.

Las notas que acompañan al presente Estado Financiero son parte integral del mismo.

CUENTA PÚBLICA 2017



ESTADOS FINANCIEROS  
CAJA DE PREVISIÓN DE LA POLICÍA PREVENTIVA DE LA CIUDAD DE MÉXICO  
ESTADO DE ACTIVIDADES  
(CIFRAS A PESOS)

2017

**INGRESOS Y OTROS BENEFICIOS**

**INGRESOS DE LA GESTIÓN**

	<b>1,560,874,789</b>
Impuestos	
Cuotas y Aportaciones de Seguridad Social	
Contribuciones de Mejoras	
Derechos	
Productos de Tipo Corriente	
Aprovechamientos de Tipo Corriente	
Ingresos por Venta de Bienes y Servicios	
Ingresos no Comprendidos en las Fracciones de la Ley de Ingresos, Causados en Ejercicios Fiscales Ant. Pendientes de Liquidación o Pago	1,560,874,789

**PARTICIPACIONES, APORTACIONES, TRANSFERENCIAS, ASIGNACIONES, SUBSIDIOS Y OTRAS AYUDAS**

	<b>19,986,146</b>
Participaciones y Aportaciones	
Transferencia, Asignaciones, Subsidios y Otras Ayudas	19,986,146

**OTROS INGRESOS Y BENEFICIOS**

	<b>491,974,832</b>
Ingresos Financieros	491,578,183
Incremento por Variación de Inventarios	
Disminución del Exceso de Estimaciones por Pérdida, Deterioro u Obsolescencia	
Disminución del Exceso de Provisiones	
Otros Ingresos y Beneficios Varios	396,649

**TOTAL DE INGRESOS Y OTROS BENEFICIOS**

**2,072,835,767**

**GASTOS Y OTRAS PÉRDIDAS**

**GASTOS DE FUNCIONAMIENTO**

	<b>76,747,190</b>
Servicios Personales	55,225,748
Materiales y Suministros	4,024,101
Servicios Generales	17,497,341

**TRANSFERENCIA, ASIGNACIONES, SUBSIDIOS Y OTRAS AYUDAS**

	<b>2,777,432,422</b>
Transferencias Internas y Asignaciones al Sector Público	
Transferencias al Resto del Sector Público	
Subsidios y Subvenciones	
Ayudas Sociales	19,990,822
Pensiones y Jubilaciones	2,757,441,600
Transferencias a Fideicomisos, Mandatos y Contratos Análogos	
Transferencias a la Seguridad Social	
Donativos	
Transferencias al Exterior	

**PARTICIPACIONES Y APORTACIONES**

Participaciones	
Aportaciones	
Convenios	

**INTERESES, COMISIONES Y OTROS GASTOS DE LA DEUDA PÚBLICA**

Intereses de la Deuda Pública	
Comisiones de la Deuda Pública	
Gastos de la Deuda Pública	
Costo por Coberturas	
Apoyos Financieros	

**OTROS GASTOS Y PÉRDIDAS EXTRAORDINARIAS**

	<b>7,184,395</b>
Estimaciones, Depreciaciones, Deterioros, Obsolescencias y Amortizaciones	7,186,856
Provisiones	
Disminución de Inventarios	
Aumento por Insuficiencia de Estimaciones por Pérdida o Deterioro y Obsolescencia	
Aumento por Insuficiencia de Provisiones	
Otros Gastos	(2,461)

**INVERSIÓN PÚBLICA**

Inversión Pública no Capitalizable	
------------------------------------	--

**TOTAL DE GASTOS Y OTRAS PÉRDIDAS**

**2,861,364,007**

**RESULTADOS DEL EJERCICIO (AHORRO / DESAHORRO)**

**(788,528,240)**

SUBGERENTE DE CONTABILIDAD

GERENTE DE FINANZAS E INFORMACIÓN

GERENTE GENERAL

MARÍA LETICIA MELJÍA FERNÁNDEZ

GUSTAVO MUÑOZ RODRÍGUEZ

ALEJANDRA TORRES RUIZ

**BAJO PROTESTA DE DECIR VERDAD QUE LOS ESTADOS FINANCIEROS Y SUS NOTAS, SON RAZONABLEMENTE CORRECTOS Y SON RESPONSABILIDAD DEL EMISOR**

La información consignada en este reporte es responsabilidad del Unidad Ejecutora de Gasto, de conformidad a los Artículos 44, 125 y 126 de la Ley de Presupuesto y Gasto Financiero de la Ciudad de México, la que se entregó al uso para la integración de la Cuenta Pública 2017.

CUENTA PÚBLICA 2017

Las notas que acompañan al presente Estado Financiero son parte integral del mismo



ESTADOS FINANCIEROS  
CAJA DE PREVISIÓN DE LA POLICÍA PREVENTIVA DE LA CIUDAD DE MÉXICO  
ESTADO DE ACTIVIDADES COMPARATIVO  
(CIFRAS A PESOS)

	AL 31 DE DICIEMBRE DE 2017	2016	VARIACION IMPORTE	PORCENTAJE
<b>INGRESOS Y OTROS BENEFICIOS</b>				
<b>INGRESOS DE LA GESTIÓN</b>	<b>1,560,874,789</b>	<b>1,476,784,994</b>	<b>84,089,795</b>	<b>6%</b>
Impuestos				
Cuotas y Aportaciones de Seguridad Social				
Contribuciones de Mejoras				
Derechos				
Productos de Tipo Corriente				
Aprovechamientos de Tipo Corriente				
Ingresos por Venta de Bienes y Servicios				
Ingr. no Comp. en las Fracc. de la Ley de Ingr. Causados en Ej. Fisc. Ant. Pand. de Liq. o Pago	1,560,874,789	1,476,784,994	84,089,795	6%
<b>PARTICIPACIONES, APORT., TRANSF., ASIGNACIONES, SUBSIDIOS Y OTRAS AYUDAS</b>	<b>19,986,146</b>	<b>19,034,425</b>	<b>951,721</b>	<b>5%</b>
Participaciones y Aportaciones				
Transferencia, Asignaciones, Subsidios y Otras Ayudas	19,986,146	19,034,425	951,721	5%
<b>OTROS INGRESOS Y BENEFICIOS</b>	<b>491,974,832</b>	<b>485,036,254</b>	<b>6,938,578</b>	<b>1%</b>
Ingresos Financieros				
Incremento por Variación de Inventarios				
Disminución del Exceso de Estimaciones por Pérdida, Deterioro u Obsolescencia				
Disminución del Exceso de Provisiones				
Otros Ingresos y Beneficios Varios	396,649	114,186	282,463	247%
<b>TOTAL DE INGRESOS Y OTROS BENEFICIOS</b>	<b>2,072,835,767</b>	<b>1,980,855,673</b>	<b>91,980,094</b>	<b>5%</b>
<b>GASTOS Y OTRAS PÉRDIDAS</b>				
<b>GASTOS DE FUNCIONAMIENTO</b>	<b>76,747,190</b>	<b>80,566,047</b>	<b>(3,818,857)</b>	<b>-5%</b>
Servicios Personales	55,225,748	54,312,647	913,101	2%
Materiales y Suministros	4,024,101	3,593,970	430,131	12%
Servicios Generales	17,497,341	22,659,430	(5,162,089)	-23%
<b>TRANSFERENCIA, ASIGNACIONES, SUBSIDIOS Y OTRAS AYUDAS</b>	<b>2,777,432,422</b>	<b>2,590,593,837</b>	<b>186,838,585</b>	<b>7%</b>
Transferencias Internas y Asignaciones al Sector Público				
Transferencias al Resto del Sector Público				
Subsidios y Subvenciones				
Ayudas Sociales	19,990,822	58,992,876	(39,002,054)	-66%
Pensiones y Jubilaciones	2,757,441,600	2,531,600,961	225,840,639	9%
Transferencias a Fideicomisos, Mandatos y Contratos Análogos				
Transferencias a la Seguridad Social				
Donativos				
Transferencias al Exterior				
<b>PARTICIPACIONES Y APORTACIONES</b>				
Participaciones				
Aportaciones				
Convenios				
<b>INTERESES, COMISIONES Y OTROS GASTOS DE LA DEUDA PÚBLICA</b>				
Intereses de la Deuda Pública				
Comisiones de la Deuda Pública				
Gastos de la Deuda Pública				
Costo por Coberturas				
Apoyos Financieros				
<b>OTROS GASTOS Y PÉRDIDAS EXTRAORDINARIAS</b>	<b>7,184,395</b>	<b>8,914,592</b>	<b>(1,730,197)</b>	<b>-19%</b>
Estimaciones, Depreciaciones, Deterioros, Obsolescencias y Amortizaciones	7,186,856	7,389,190	(202,334)	-3%
Provisiones				
Disminución de Inventarios				
Aumento por Insuficiencia de Estimaciones por Pérdida o Deterioro y Obsolescencia				
Aumento por Insuficiencia de Provisiones				
Otros Gastos	(2,461)	1,525,402	(1,527,863)	-100%
<b>INVERSIÓN PÚBLICA</b>				
Inversión Pública no Capitalizable				
<b>TOTAL DE GASTOS Y OTRAS PÉRDIDAS</b>	<b>2,861,364,007</b>	<b>2,680,074,476</b>	<b>181,289,531</b>	<b>7%</b>
<b>RESULTADOS DEL EJERCICIO (AHORRO / DESAHORRO)</b>	<b>(788,528,240)</b>	<b>(699,218,803)</b>	<b>(89,309,437)</b>	<b>13%</b>

SUBGERENTE DE CONTABILIDAD

GERENTE DE FINANZAS E INFORMÁTICA

GERENTE GENERAL

MARÍA ELETICAMILIA FERNÁNDEZ

GUSTAVO MÉNDIZ RODRÍGUEZ

ALEJANDRA TORRES RUÍZ

**BAJO PROTESTA DE DECIR VERDAD QUE LOS ESTADOS FINANCIEROS Y SUS NOTAS, SON RAZONABLEMENTE CORRECTOS Y SON RESPONSABILIDAD DEL EMISOR**

La información consignada en este reporte es responsabilidad de la Unidad Ejecutora de Gasto, de conformidad con los Artículos 125 y 126 de la Ley de Presupuesto y Gasto Público de la Ciudad de México, la que servirá de base para la integración de la Cuenta Pública 2017.

ESTADOS FINANCIEROS  
CAJA DE PREVISIÓN DE LA POLICÍA PREVENTIVA DE LA CIUDAD DE MÉXICO  
ESTADO DE CAMBIOS EN LA SITUACIÓN FINANCIERA  
(CIFRAS A PESOS)

CONCEPTO	ORIGEN 2017	APLICACIÓN 2017
<b>ACTIVO</b>		
<b>ACTIVO CIRCULANTE</b>		
Efectivo y Equivalentes	29,706,649	
Derechos a Recibir Efectivo o Equivalentes		945,294,174
Derechos a Recibir Bienes o Servicios		
Inventarios		
Almacenes		460,662
Estimación por Pérdida o Deterioro de Activos Circulantes		
Otros Activos Circulantes		
<b>ACTIVO NO CIRCULANTE</b>		
Inversiones Financieras a Largo Plazo	555,011,682	
Derechos a Recibir Efectivo o Equivalentes a Largo Plazo		244,157,817
Bienes Inmuebles, Infraestructura y Construcciones en Proceso		15,171,175
Bienes Muebles		2,893,676
Activos Intangibles		147,212
Depreciación, Deterioro y Amortización Acumulada de Bienes	12,967,106	
Activos Diferidos		
Estimación por Pérdida o Deterioro de Activos No Circulantes		
Otros Activos No Circulantes		
<b>PASIVO</b>		
<b>PASIVO CIRCULANTE</b>		
Cuentas por Pagar a Corto Plazo	31,005,723	
Documentos por Pagar a Corto Plazo		
Porción a Corto Plazo de la Deuda Pública a Largo Plazo		
Títulos y Valores a Corto Plazo		
Pasivos Diferidos a Corto Plazo	669,372	
Fondos y Bienes de Terceros en Garantía y/o Administración a Corto Plazo	82,889,234	
Provisiones a Corto Plazo		
Otros Pasivos a Corto Plazo		
<b>PASIVO NO CIRCULANTE</b>		
Cuentas por Pagar a Largo Plazo		
Documentos por Pagar a Largo Plazo		
Deuda Pública a Largo Plazo		
Pasivos Diferidos a Largo Plazo		
Fondos y Bienes de Terceros en Garantía y/o Administración a Largo Plazo		
Provisiones a Largo Plazo		
<b>HACIENDA PÚBLICA / PATRIMONIO</b>		
<b>HACIENDA PÚBLICA / PATRIMONIO CONTRIBUIDO</b>		
Aportaciones	128,472,396	
Donaciones de Capital		
Actualización de la Hacienda Pública/Patrimonio		
<b>HACIENDA PÚBLICA / PATRIMONIO GENERADO</b>		
Resultados del Ejercicio (Ahorro / Desahorro)		89,309,437
Resultados de Ejercicios Anteriores		
Revalúos	11,723,674	
Reservas	444,988,317	
Rectificaciones de Resultados de Ejercicios Anteriores		
<b>EXCESO O INSUFICIENCIA EN LA ACT. DE LA HDA. PÚBLICA/PATRIMONIO</b>		
Resultado por Posición Monetaria		
Resultado por Tenencia de Activos No Monetarios		
<b>TOTAL DE ACTIVO, PASIVO Y HACIENDA PÚBLICA/PATRIMONIO</b>	<b>1,297,434,163</b>	<b>1,297,434,163</b>

SUBGERENTE DE CONTABILIDAD

GERENTE DE FINANZAS E INFORMÁTICA

GERENTE GENERAL

MARÍA LETICIA MEJÍA FERNÁNDEZ

GUSTAVO MUÑOZ RODRÍGUEZ

ALEJANDRO TORRES RUIZ

**BAJO PROTESTA DE DECIR VERDAD QUE LOS ESTADOS FINANCIEROS Y SUS NOTAS, SON RAZONABLEMENTE CORRECTOS Y SON RESPONSABILIDAD DEL EMISOR**

La información contenida en este reporte es responsabilidad de la Unidad Ejecutora de Gasto, de conformidad con los Artículos 101, 125 y 126 de la Ley de Presupuesto y Gasto Público de la Ciudad de México, la que servirá de base para la integración de la Cuenta Pública 2017.

Las notas que acompañan al presente Estado Financiero son parte integral del mismo

CUENTA PÚBLICA 2017

ESTADOS FINANCIEROS  
CAJA DE PREVISIÓN DE LA POLICIA PREVENTIVA DE LA CIUDAD DE MÉXICO  
ESTADO DE FLUJOS DE EFECTIVO  
(CIFRAS A PESOS)

RUBROS	2017	2016
<b>FLUJOS DE EFECTIVO DE LAS ACTIVIDADES DE OPERACIÓN</b>		
ORIGEN	<b>2,072,835,767</b>	<b>1,980,855,673</b>
Impuestos		
Cuotas y Aportaciones de Seguridad Social		
Contribuciones de Mejoras		
Derechos		
Productos de Tipo Corriente		
Aprovenamiento de Tipo Corriente		
Ingresos por Ventas de Bienes y Servicios	1,560,874,789	1,476,784,994
Ingresos no Comprendidos en las Frac. de la Ley de Ingresos, Causados en Ejerc. Fiscales Anteriores Pendientes de Liquidación o Pago		
Participaciones y Aportaciones	19,986,146	19,034,425
Transferencias, Asignaciones, Subsidios y Otras Ayudas	491,974,832	485,036,254
Otros Orígenes de Operación		
APLICACIÓN	<b>2,854,179,612</b>	<b>2,671,159,884</b>
Servicios Personales	55,225,748	54,312,647
Materiales y Suministros	4,024,101	3,593,970
Servicios Generales	17,497,341	22,659,430
Transferencias Internas y Asignaciones al Sector Público		
Transferencias al Resto del Sector Público		
Subsidios y Subvenciones		
Ayudas Sociales	19,990,822	58,992,876
Pensiones y Jubilaciones	2,757,441,600	2,531,600,961
Transferencias a Fideicomisos, Mandatos y Contratos Análogos		
Transferencias a la Seguridad Social		
Donativos		
Transferencias al Exterior		
Participaciones		
Aportaciones		
Convenios		
Otras Aplicaciones de Operación		
<b>FLUJOS NETOS DE EFECTIVO POR ACTIVIDADES DE OPERACIÓN</b>	<b>(781,343,845)</b>	<b>(690,304,211)</b>
<b>FLUJOS DE EFECTIVO DE LAS ACTIVIDADES DE INVERSIÓN</b>		
ORIGEN	<b>1,287,145,013</b>	<b>1,383,000,104</b>
Bienes Inmuebles, Infraestructura y Construcciones en Proceso		
Bienes Muebles	2,739,362	388,218
Otros Orígenes de Inversión	1,284,405,651	1,382,611,886
APLICACIÓN	<b>15,171,175</b>	<b>49,098,352</b>
Bienes Inmuebles, Infraestructura y Construcciones en Proceso		
Bienes Muebles	15,171,175	7,465,160
Otras Aplicaciones de Inversión		41,633,192
<b>FLUJOS NETOS DE EFECTIVO POR ACTIVIDADES DE INVERSIÓN</b>	<b>1,271,973,838</b>	<b>1,333,901,752</b>
<b>FLUJO DE EFECTIVO DE LAS ACTIVIDADES DE FINANCIAMIENTO</b>		
ORIGEN	<b>669,576,011</b>	<b>1,367,691,083</b>
Endeudamiento Neto		
Interno		
Externo		
Otros Orígenes de Financiamiento	669,576,011	1,367,691,083
APLICACIÓN	<b>1,189,912,653</b>	<b>1,197,816,804</b>
Servicios de la Deuda		
Interno		
Externo		
Otras Aplicaciones de Financiamiento	1,189,912,653	1,197,816,804
<b>FLUJOS NETO DE EFECTIVO POR ACTIVIDADES DE FINANCIAMIENTO</b>	<b>(520,336,642)</b>	<b>169,874,279</b>
<b>INCREMENTO / DISMINUCIÓN NETA EN EL EFECTIVO Y EQUIVALENTES AL EFECTIVO</b>	<b>(29,706,649)</b>	<b>813,471,820</b>
<b>EFECTIVO Y EQUIVALENTES AL EFECTIVO AL INICIO DEL EJERCICIO</b>	<b>1,271,625,292</b>	<b>458,153,472</b>
<b>EFECTIVO Y EQUIVALENTES AL EFECTIVO AL FINAL DEL EJERCICIO</b>	<b>1,241,918,643</b>	<b>1,271,625,292</b>

SUBGERENTE DE CONTABILIDAD

MARÍA LUCÍA MUJICA FERNÁNDEZ

GERENTE DE FINANZAS E INFORMÁTICA

GUSTAVO MORA RODRIGUEZ

GERENTE GENERAL

ALEJANDRA TORRES RUIZ

**BAJO PROTESTA DE DECIR VERDAD QUE LOS ESTADOS FINANCIEROS Y SUS NOTAS, SON RAZONABLEMENTE CORRECTOS Y SON RESPONSABILIDAD DEL EMISOR**

La información consignada en este reporte es responsabilidad de la Unidad Ejecutora de Gestión de Contratación de los Artículos 112 y 116 de la Ley de Presupuesto y Gasto Ejecutado de la Ciudad de México, la que servirá de base para la integración de la Cuenta Pública 2017

Las notas que acompañan al presente Estado Financiero son parte integral del mismo

CUENTA PÚBLICA 2017



ESTADOS FINANCIEROS  
CAJA DE PREVISIÓN DE LA POLICÍA PREVENTIVA DE LA CIUDAD DE MÉXICO  
ESTADO DE VARIACIÓN EN LA HACIENDA PÚBLICA  
(CIFRAS A PESOS)

CONCEPTO	HACIENDA PÚBLICA / PATRIMONIO CONTRIBUIDO	HACIENDA PÚBLICA / PATRIMONIO GENERADO DE EJERCICIOS ANTERIORES	HACIENDA PÚBLICA / PATRIMONIO GENERADO DEL EJERCICIO	AJUSTES POR CAMBIOS DE VALOR	TOTAL
<b>HACIENDA PÚBLICA / PATRIMONIO NETO AL FINAL DE EJERCICIO ANTERIOR 2015</b>	3,708,120,249	(500,267,968)	1,632,547,711		<b>4,840,399,992</b>
RECTIFICACIONES DE RESULTADOS DE EJERCICIOS ANTERIORES					
Cambios en Políticas Contables					
Cambios por Errores Contables					
<b>PATRIMONIO NETO INICIAL AJUSTADO DEL EJERCICIO</b>	<b>876,757,182</b>				<b>876,757,182</b>
Aportaciones					
Donaciones de Capital					
Actualizaciones de la Hacienda Pública / Patrimonio					
<b>VARIACIONES DE LA HACIENDA PÚBLICA / PATRIMONIO NETO DEL EJERCICIO</b>					
Resultados del Ejercicio (Ahorro / Desahorro)	500,267,968		(198,950,835)	(34,521,054)	(233,471,889)
Resultados de Ejercicio Anteriores	(500,267,968)		(699,218,803)	5,586,736	
Revaluos				(40,107,790)	
Reservas					
<b>HACIENDA PÚBLICA / PATRIMONIO NETO FINAL DEL EJERCICIO 2016</b>	<b>4,584,877,431</b>		(699,218,803)	1,598,026,657	<b>5,483,685,285</b>
<b>CAMBIOS EN LA HACIENDA PÚBLICA / PATRIMONIO NETO DEL 2017</b>	<b>128,472,396</b>				<b>128,472,396</b>
Aportaciones					
Donaciones de Capital					
Actualizaciones de la Hacienda Pública / Patrimonio					
<b>VARIACIONES DE LA HACIENDA PÚBLICA / PATRIMONIO NETO DEL EJERCICIO</b>					
Resultados del Ejercicio (Ahorro / Desahorro)	699,218,803		(89,309,437)	456,711,991	367,402,554
Resultados de Ejercicio Anteriores	(699,218,803)		(788,528,240)		
Revaluos				11,723,674	
Reservas				444,986,317	
<b>SALDO NETO EN LA HACIENDA PÚBLICA / PATRIMONIO 2017</b>	<b>4,713,349,827</b>		(788,528,240)	2,054,738,648	<b>5,979,560,235</b>

SUBGERENTE DE CONTABILIDAD

  
MARÍA GUADALUPE HERNÁNDEZ

GERENTE DE FINANZAS E INFORMÁTICA

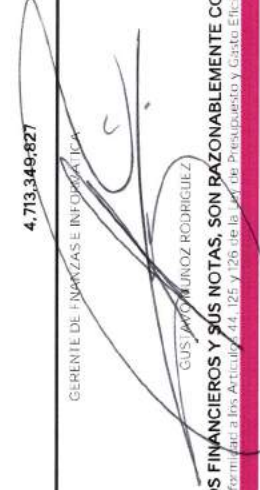
  
GUSTAVO MUÑOZ RODRIGUEZ

GERENTE GENERAL

ALEJANDRA TORRES RUIZ

**BAJO PROTESTA DE DECIR VERDAD QUE LOS ESTADOS FINANCIEROS Y SUS NOTAS, SON RAZONABLEMENTE CORRECTOS Y SON RESPONSABILIDAD DEL EMISOR**

La información consignada en este reporte es responsabilidad de la Unidad Ejecutora de Gasto de conformidad con el artículo 44, 125 y 126 de la Ley de Presupuesto y Gasto Eficiente de la Ciudad de México, la que servirá de base para la ejecución de la Cuenta Pública 2017.





ESTADOS FINANCIEROS  
CAJA DE PREVISIÓN DE LA POLICÍA PREVENTIVA DE LA CIUDAD DE MÉXICO  
ESTADO ANALÍTICO DEL ACTIVO  
(CIFRAS A PESOS)

CONCEPTO	SALDO INICIAL	CARGOS DEL PERIODO	ABONOS DEL PERIODO	SALDO FINAL	VARIACIÓN DEL PERIODO
<b>ACTIVO</b>	<b>6,373,871,838</b>	<b>782,071,349,564</b>	<b>781,460,910,285</b>	<b>6,984,311,117</b>	<b>610,439,279</b>
<b>ACTIVO CIRCULANTE</b>	<b>3,129,392,606</b>	<b>639,383,697,500</b>	<b>638,467,649,313</b>	<b>4,045,440,793</b>	<b>916,048,187</b>
Efectivo y Equivalentes	1,271,625,292	375,605,473,706	375,635,180,355	1,241,918,643	(29,706,649)
Derechos a Recibir Efectivo o Equivalentes	1,856,089,809	263,773,240,193	262,827,946,019	2,801,383,983	945,294,174
Derechos a Recibir Bienes o Servicios					
Inventarios					
Almacenes	1,677,505	4,983,601	4,522,939	2,138,167	460,662
Estim. por Pérdida o Deterioro de Act. Circulantes					
Otros Activos Circulantes					
<b>ACTIVO NO CIRCULANTE</b>	<b>3,244,479,232</b>	<b>142,687,652,064</b>	<b>142,993,260,972</b>	<b>2,938,870,324</b>	<b>(305,608,908)</b>
Inversiones Financieras a Largo Plazo	1,547,246,233	142,147,062,642	142,702,074,324	992,234,551	(555,011,682)
Der. a Recibir Efect. o Equiv. a Largo Plazo	1,497,871,307	520,091,250	275,933,433	1,742,029,124	244,157,817
Bienes Inm., Infraestructura y Construc. en Proceso	229,812,287	15,838,513	667,338	244,983,462	15,171,175
Bienes Muebles	40,705,774	3,650,408	756,732	43,599,450	2,893,676
Activos Intangibles	78,679	147,212		225,891	147,212
Depreciación, Deterioro y Amort. Acum. de Bienes	(71,235,048)	862,039	13,829,145	(84,202,154)	(12,967,106)
Activos Difendos					
Estim. por Pérdida o Det. de Act. No Circulantes					
Otros Activos No Circulantes					

SUBGERENTE DE CONTABILIDAD

MARIA LETICIA MELJIA FERNANDEZ

GERENTE DE FINANZAS E INFORMÁTICA

GUSTAVO MENDOZA RODRIGUEZ

GERENTE GENERAL

ALEJANDRO TORRES RUIZ

**BAJO PROTESTA DE DECIR VERDAD QUE LOS ESTADOS FINANCIEROS Y SUS NOTAS, SON RAZONABLEMENTE CORRECTOS Y SON RESPONSABILIDAD DEL EMISOR**

La información contenida en este reporte es responsabilidad de la Unidad Ejecutora de Gasto, de conformidad con los Artículos 29, 295 y 296 de la Ley de Presupuesto y Gasto Público de la Ciudad de México, la que servirá de base para la integración de la Cuenta Pública 2017.



ESTADOS PRESUPUESTARIOS  
CAJA DE PREVISIÓN DE LA POLICÍA PREVENTIVA DE LA CIUDAD DE MÉXICO  
ESTADO ANALÍTICO DE INGRESOS  
(CIFRAS A PESOS)

RUBRO DE INGRESOS	INGRESO		INGRESO		INGRESO		INGRESO		DIFERENCIA
	ESTIMADO	AMPLIACIONES / REDUCCIONES	MODIFICADO	DEVENGADO	RECAUDADO	DEVENGADO	RECAUDADO		
IMPUESTOS									
CUOTAS Y APORTACIONES DE SEGURIDAD SOCIAL	1,463,913,771		1,463,913,771	1,560,874,789	1,560,874,789		1,560,874,789	96,961,018	
CONTRIBUCIONES DE MEJORAS									
DERECHOS									
PRODUCTOS									
Corriente									
Capital									
APROVECHAMIENTOS									
Corriente									
Capital									
INGRESOS POR VENTAS DE BIENES Y SERVICIOS	663,923,533	1,107,513,081	1,771,436,614	1,708,373,663	1,708,373,663		1,708,373,663	1,044,450,130	
PARTICIPACIONES Y APORTACIONES									
TRANSFERENCIAS, ASIGNACIONES, SUBSIDIOS Y OTRAS AYUDAS	19,986,146	1,000,000,000	1,019,986,146	1,019,986,145	1,019,986,145		1,019,986,145	999,999,999	
INGRESOS DERIVADOS DE FINANCIAMIENTO NETO									
<b>TOTAL</b>	<b>2,147,823,450</b>	<b>2,107,513,081</b>	<b>4,255,336,531</b>	<b>4,289,234,597</b>	<b>4,289,234,597</b>		<b>4,289,234,597</b>	<b>2,141,411,147</b>	

ESTADO ANALÍTICO DE INGRESOS POR FUENTE DE FINANCIAMIENTO	INGRESO		INGRESO		INGRESO		INGRESO		DIFERENCIA
	ESTIMADO	AMPLIACIONES / REDUCCIONES	MODIFICADO	DEVENGADO	RECAUDADO	DEVENGADO	RECAUDADO		
<b>TOTAL</b>	<b>2,147,823,450</b>	<b>2,107,513,081</b>	<b>4,255,336,531</b>	<b>4,289,234,597</b>	<b>4,289,234,597</b>		<b>4,289,234,597</b>	<b>2,141,411,147</b>	

ESTADO ANALÍTICO DE INGRESOS POR FUENTE DE FINANCIAMIENTO	INGRESO		INGRESO		INGRESO		INGRESO		DIFERENCIA
	ESTIMADO	AMPLIACIONES / REDUCCIONES	MODIFICADO	DEVENGADO	RECAUDADO	DEVENGADO	RECAUDADO		
<b>INGRESOS DEL GOBIERNO</b>									
IMPUESTOS									
CONTRIBUCIONES DE MEJORAS									
DERECHOS									
PRODUCTOS									
Corriente									
Capital									
APROVECHAMIENTOS									
Corriente									
Capital									
PARTICIPACIONES Y APORTACIONES									
TRANSFERENCIAS, ASIGNACIONES, SUBSIDIOS Y OTRAS AYUDAS									
<b>INGRESOS DE ORGANISMOS Y EMPRESAS</b>									
CUOTAS Y APORTACIONES DE SEGURIDAD SOCIAL	1,463,913,771	2,107,513,081	4,255,336,531	4,289,234,597	4,289,234,597		4,289,234,597	2,141,411,147	
INGRESOS POR VENTAS DE BIENES Y SERVICIOS	663,923,533	1,107,513,081	1,771,436,614	1,708,373,663	1,708,373,663		1,708,373,663	96,961,018	
TRANSFERENCIAS, ASIGNACIONES, SUBSIDIOS Y OTRAS AYUDAS	19,986,146	1,000,000,000	1,019,986,146	1,019,986,145	1,019,986,145		1,019,986,145	1,044,450,130	
<b>INGRESOS DERIVADOS DE FINANCIAMIENTO</b>									
INGRESOS DERIVADOS DE FINANCIAMIENTOS									
<b>TOTAL</b>	<b>2,147,823,450</b>	<b>2,107,513,081</b>	<b>4,255,336,531</b>	<b>4,289,234,597</b>	<b>4,289,234,597</b>		<b>4,289,234,597</b>	<b>2,141,411,147</b>	

La información consignada en este reporte es responsabilidad de la Unidad Ejecutora de Gasto, de conformidad a los Artículos 44, 125 y 126 de la Ley de Presupuesto y Gasto Eficiente de la Ciudad de México, la que servirá de base para la integración de la Cuenta Pública 2017.

ESTADOS PRESUPUESTARIOS  
CAJA DE PREVISION DE LA POLICIA PREVENTIVA DE LA CIUDAD DE MÉXICO  
ESTADO ANALITICO DEL EJERCIO DEL PRESUPUESTO DE EGRESOS CLASIFICACION ADMINISTRATIVA  
(CIFRAS A PESOS)

CONCEPTO	EGRESO	EGRESO	EGRESO	EGRESO	EGRESO	EGRESO	EGRESO	SUB EJERCICIO
	APROBADO	AMPLIACIONES / REDUCCIONES	MODIFICADO	DEVENGADO	PAGADO	DEVENGADO	PAGADO	
ENT. PARAEST. Y FIDEICOM. NO EMP. Y NO FINANCI.								
INSTITUCIONES PUBLICAS DE LA SEGURIDAD SOCIAL CAJA DE PREV. DE LA POLICIA PREVENTIVA DE LA CDMX	2,147,823,450	2,107,513,081	4,255,336,531	3,984,274,108	3,984,274,108	3,984,274,108	3,984,274,108	271,062,423
<b>TOTAL DEL GASTO</b>	<b>2,147,823,450</b>	<b>2,107,513,081</b>	<b>4,255,336,531</b>	<b>3,984,274,108</b>	<b>3,984,274,108</b>	<b>3,984,274,108</b>	<b>3,984,274,108</b>	<b>271,062,423</b>



ENT. PARAEST. EMP. NO FINANCI. CON PARTICIP. ESTATAL MAY.

La información consignada en este reporte es responsabilidad de la Unidad Ejecutora de Gasto, de conformidad a los Artículos 44, 125 y 126 de la Ley de Presupuesto y Gasto Eficiente de la Ciudad de México, la que servirá de base para la integración de la Cuenta Pública 2017.



ESTADOS PRESUPUESTARIOS  
CAJA DE PREVISIÓN DE LA POLICÍA PREVENTIVA DE LA CIUDAD DE MÉXICO  
ESTADO ANALÍTICO DEL EJERCICIO DEL PRESUPUESTO DE EGRESOS CLASIFICACIÓN ECONOMICA (POR TIPO DE GASTO)  
(CIFRAS A PESOS)

CONCEPTO	EGRESO	EGRESO	EGRESO	EGRESO	EGRESO	EGRESO	EGRESO	SUB EJERCICIO
	APROBADO	AMPLIACIONES / REDUCCIONES	MODIFICADO	DEVENGADO	PAGADO	AMORTIZACIÓN DE LA DEUDA Y DISMINUCIÓN DE PASIVOS	PARTICIPACIONES	
GASTO CORRIENTE	98,159,240	589,000	98,748,240	77,208,021	77,208,021			21,540,219
GASTO DE CAPITAL	265,625,020	881,947,562	1,147,572,582	1,129,633,665	1,129,633,665			17,938,917
AMORTIZACIÓN DE LA DEUDA Y DISMINUCIÓN DE PASIVOS								
PENSIONES Y JUBILACIONES	1,784,039,190	1,224,976,519	3,009,015,709	2,777,432,422	2,777,432,422			231,563,287
PARTICIPACIONES								
<b>TOTAL DEL GASTO</b>	<b>2,147,823,450</b>	<b>2,107,513,081</b>	<b>4,255,336,531</b>	<b>3,984,274,108</b>	<b>3,984,274,108</b>			<b>271,062,423</b>

La información consignada en este reporte es responsabilidad de la Unidad Ejecutora de Gasto, de conformidad a los Artículos 44, 125 y 126 de la Ley de Presupuesto y Gasto Eficiente de la Ciudad de México, la que servirá de base para la Integración de la Cuenta Pública 2017.



ESTADOS PRESUPUESTARIOS  
CAJA DE PREVISIÓN DE LA POLICÍA PREVENTIVA DE LA CIUDAD DE MÉXICO  
ESTADO ANALÍTICO DEL EJERCICIO DEL PRESUPUESTO DE EGRESOS  
CLASIFICACIÓN POR OBJETO DEL GASTO (CAPÍTULO Y CONCEPTO)  
(CIFRAS A PESOS)

CONCEPTO	EGRESO	EGRESO	EGRESO	EGRESO	EGRESO	SUBEJERCICIO
	APROBADO	AMPLIACIONES / REDUCCIONES	MODIFICADO	DEVENGADO	PAGADO	
<b>SERVICIOS PERSONALES</b>	<b>63,977,018</b>	<b>1,368,500</b>	<b>65,345,518</b>	<b>55,225,749</b>	<b>55,225,749</b>	<b>10,119,769</b>
Remuneraciones al Personal de Carácter Permanente	22,510,634	(750)	22,509,884	19,674,575	19,674,575	2,835,309
Remuneraciones al Personal de Carácter Transitorio	7,622,274		7,622,274	5,316,496	5,316,496	2,305,778
Remuneraciones Adicionales y Especiales	5,761,484		5,761,484	4,943,910	4,943,910	817,574
Seguridad Social	6,133,871	208,500	6,342,371	5,764,570	5,764,570	577,801
Otras Prestaciones Sociales y Económicas	20,623,435	1,145,750	21,769,185	18,328,953	18,328,953	3,440,232
Previsiones						
Pago de Estimulos a Servidores Publicos	1,325,320	15,000	1,340,320	1,197,245	1,197,245	143,075
<b>MATERIALES Y SUMINISTROS</b>	<b>5,509,177</b>	<b>212,996</b>	<b>5,722,173</b>	<b>4,348,403</b>	<b>4,348,403</b>	<b>1,373,770</b>
Materiales de Admón., Emisión de Doc. y Art. Oficiales	2,388,727	(44,000)	2,344,727	1,723,487	1,723,487	621,240
Alimentos y Utensilios	160,000	(74,088)	85,912	75,631	75,631	10,281
Materias Primas y Materiales de Producción y Comercialización	2,000		2,000			2,000
Materiales y Artículos de Construcción y de Reparación	518,800	221,084	739,884	549,776	549,776	190,108
Productos Químicos, Farmacéuticos y de Laboratorio	307,000	20,000	327,000	287,642	287,642	39,358
Combustibles, Lubrificantes y Aditivos	605,000		605,000	273,329	273,329	331,671
Vestuario, Blancos, Prendas de Protección y Artículos Deportivos	1,028,300		1,028,300	966,660	966,660	61,640
Materiales y Suministros Para Seguridad						
Herramientas, Refacciones y Accesorios Menores	499,350	90,000	589,350	471,878	471,878	117,472
<b>SERVICIOS GENERALES</b>	<b>28,673,045</b>	<b>(992,496)</b>	<b>27,680,549</b>	<b>17,633,869</b>	<b>17,633,869</b>	<b>10,046,680</b>
Servicios Básicos	2,955,880	100,000	3,055,880	2,199,902	2,199,902	855,978
Servicios de Arrendamiento						
Servicios Profesionales, Científicos, Técnicos y Otros Servicios	15,686,286	(1,796,858)	13,889,428	8,381,430	8,381,430	5,507,998
Servicios Financieros, Bancarios y Comerciales	1,255,161		1,255,161	636,746	636,746	618,415
Servicios de Instalación, Reparación, Mantenimiento y Conservación	4,474,000	500,000	4,974,000	3,332,061	3,332,061	1,641,939
Servicios de Comunicación Social y Publicidad	100,000		100,000			100,000
Servicios de Traslado y Viáticos	121,000		121,000	47,986	47,986	73,014
Servicios Oficiales						
Otros Servicios Generales	4,080,718	204,362	4,285,080	3,035,744	3,035,744	1,249,336
<b>TRANSF., ASIG., SUBSIDIOS Y OTRAS AYUDAS</b>	<b>1,784,039,190</b>	<b>1,224,976,519</b>	<b>3,009,015,709</b>	<b>2,777,432,422</b>	<b>2,777,432,422</b>	<b>231,583,287</b>
Transferencias Internas y Asignaciones al Sector Público						
Transferencias al Resto del Sector Público						
Subsidios y Subvenciones						
Ayudas Sociales						
Pensiones y Jubilaciones	1,784,039,190	1,224,976,519	3,009,015,709	2,777,432,422	2,777,432,422	231,583,287
Transferencias a Fideicomisos, Mandatos y Otros Análogos						
Transferencias a la Seguridad Social						
Donativos						
Transferencias al Exterior						
<b>BIENES MUEBLES, INMUEBLES E INTANGIBLES</b>	<b>5,107,200</b>	<b>(500,000)</b>	<b>4,607,200</b>	<b>913,048</b>	<b>913,048</b>	<b>3,694,152</b>
Mobiliario y Equipo de Administración	2,988,000		2,988,000	750,756	750,756	2,237,244
Mobiliario y Equipo Educativo y Recreativo	15,200		15,200	15,080	15,080	120
Equipo e Instrumental Médico y de Laboratorio						
Vehículos y Equipo de Transporte	500,000	(500,000)				
Equipo de Defensa y Seguridad						
Máquinaria, Otros Equipos y Herramientas	1,094,000		1,094,000			1,094,000
Activos Biológicos						
Bienes Inmuebles						
Activos Intangibles	510,000		510,000	147,212	147,212	362,788
<b>INVERSIÓN PÚBLICA</b>						
Obra Pública en Bienes de Dominio Público						
Obra Pública en Bienes Propios						
Proyectos Productivos y Acciones de Fomento						
<b>INVERSIONES FINANCIERAS Y OTRAS PROV.</b>	<b>260,517,820</b>	<b>882,447,562</b>	<b>1,142,965,382</b>	<b>1,128,720,617</b>	<b>1,128,720,617</b>	<b>14,244,765</b>
Inversiones para el Fomento de Actividades Productivas						
Acciones y Participaciones de Capital						
Compra de Títulos y Valores						
Concesión de Préstamos	260,517,820	(117,552,438)	142,965,382	128,720,617	128,720,617	14,244,765
Inversiones en Fideicomisos, Mandatos y Otros Análogos						
Otras Inversiones Financieras		1,000,000,000	1,000,000,000	1,000,000,000	1,000,000,000	
Provisiones para Contingencias y Otras Erogaciones Especiales						
<b>PARTICIPACIONES Y APORTACIONES</b>						
Participaciones						
Aportaciones						
Convenios						
<b>DEUDA PÚBLICA</b>						
Amortización de la Deuda Pública						
Intereses de la Deuda Pública						
Comisiones de la Deuda Pública						
Gastos de la Deuda Pública						
Costo por Coberturas						
Apoyos Financieros						
Adudos de Ejercicios Fiscales Anteriores (Adofas)						
<b>TOTAL DEL GASTO</b>	<b>2,147,823,450</b>	<b>2,107,513,081</b>	<b>4,255,336,531</b>	<b>3,984,274,108</b>	<b>3,984,274,108</b>	<b>271,062,423</b>

La información consignada en este reporte es responsabilidad de la Unidad Ejecutora de Gasto, de conformidad a los Artículos 44, 125 y 126 de la Ley de Presupuesto y Gasto Eficiente de la Ciudad de México, la que servirá de base para la integración de la Cuenta Pública 2017.

ESTADOS PRESUPUESTARIOS  
CAJA DE PREVISIÓN DE LA POLICÍA PREVENTIVA DE LA CIUDAD DE MÉXICO  
ESTADO ANALÍTICO DEL EJERCICIO DEL PRESUPUESTO DE EGRESOS CLASIFICACIÓN FUNCIONAL (FINALIDAD Y FUNCIÓN)  
(CIFRAS A PESOS)

CONCEPTO	EGRESO		AMPLIACIONES / REDUCCIONES		EGRESO		EGRESO		SUB EJERCICIO
	APROBADO	1,000,078,500	MODIFICADO	DEVENGADO	PAGADO				
<b>GOBIERNO</b>	<b>105,454,740</b>	<b>1,000,078,500</b>	<b>1,105,533,240</b>	<b>1,080,825,813</b>	<b>1,080,825,813</b>	<b>24,707,427</b>			
Legislación									
Justicia									
Coordinación de la Política de Gobierno	4,250,102	1,050,000	5,300,102	4,626,645	4,626,645	673,457			
Relaciones Exteriores									
Asuntos Financieros y Hacendarios									
Seguridad Nacional	10,000	298,220	308,220	296,380	296,380	11,840			
Asuntos de Orden Público y de Seguridad Interior	101,194,638	998,730,280	1,099,924,918	1,075,902,788	1,075,902,788	24,022,130			
Otros Servicios Generales									
<b>DESARROLLO SOCIAL</b>	<b>2,042,368,710</b>	<b>1,107,434,581</b>	<b>3,149,803,291</b>	<b>2,903,448,295</b>	<b>2,903,448,295</b>	<b>246,354,996</b>			
Protección Ambiental									
Vivienda y Servicios a la Comunidad	260,522,820	(117,541,938)	142,980,882	128,730,652	128,730,652	14,250,230			
Salud	295,900,000	(69,033,795)	226,866,205	6,115,903	6,115,903	220,750,302			
Recreación, Cultura y Otras Manifestaciones Sociales	14,874,200	(89,000)	14,785,200	13,380,494	13,380,494	1,404,706			
Educación									
Protección Social	1,467,449,190	1,294,099,314	2,761,548,504	2,752,114,746	2,752,114,746	9,433,758			
Otros Asuntos Sociales	3,622,500		3,622,500	3,106,500	3,106,500	516,000			
<b>DESARROLLO ECONOMICO</b>									
Asuntos Económicos, Comerciales y Laborales en General									
Agropecuaria, Silvicultura, Pesca y Caza									
Combustibles y Energía									
Minería, Manufacturas y Construcción									
Transporte									
Comunicaciones									
Turismo									
Ciencia, Tecnología e Innovación									
Otros Industrias y Otros Asuntos Económicos									
<b>OTRAS NO CLASIFICADAS EN FUNCIONES ANTERIORES</b>									
Transacciones de la Deuda Pública / Costo Financiero de la Deuda									
Transferencias, Participaciones y Aportaciones entre Diferentes Niveles y Órdenes de Gobierno									
Saneamiento del Sistema Financiero									
Adeudos de Ejercicios Fiscales Anteriores									
<b>TOTAL DEL GASTO</b>	<b>2,147,823,450</b>	<b>2,107,513,081</b>	<b>4,255,336,531</b>	<b>3,984,274,108</b>	<b>3,984,274,108</b>	<b>271,062,423</b>			

La información consignada en este reporte es responsabilidad de la Unidad Ejecutora de Gasto, de conformidad a los Artículos 44, 125 y 126 de la Ley de Presupuesto y Gasto Eficiente de la Ciudad de México, la que servirá de base para la integración de la Cuenta Pública 2017.









ESTADOS PRESUPUESTARIOS  
CAJA DE PREVISIÓN DE LA POLICÍA PREVENTIVA DE LA CIUDAD DE MÉXICO  
INDICADORES DE POSTURA FISCAL  
(CIFRAS A PESOS)

CONCEPTO	ESTIMADO	DEVENGADO	PAGADO
<b>Ingresos Presupuestarios</b>	<b>2,147,823,450</b>	<b>4,289,234,597</b>	<b>4,289,234,597</b>
Ingresos del Gobierno de la Entidad Federativa			
Ingresos del Sector Paraestatal	2,147,823,450	4,289,234,597	4,289,234,597
<b>Egresos Presupuestarios</b>	<b>2,147,823,450</b>	<b>3,984,274,108</b>	<b>3,984,274,108</b>
Egresos del Gobierno de la Entidad Federativa			
Egresos del Sector Paraestatal	2,147,823,450	3,984,274,108	3,984,274,108
<b>Balance Presupuestario (Superávit o Déficit)</b>		<b>304,960,489</b>	<b>304,960,489</b>

CONCEPTO	ESTIMADO	DEVENGADO	PAGADO
<b>Balance Presupuestario (Superávit o Déficit)</b>		<b>304,960,489</b>	<b>304,960,489</b>
<b>Intereses, Comisiones y Gastos de la Deuda</b>			
<b>Balance Primario (Superávit o Déficit)</b>		<b>304,960,489</b>	<b>304,960,489</b>

CONCEPTO	ESTIMADO	DEVENGADO	PAGADO
<b>Financiamiento</b>			
<b>Amortización de la Deuda</b>			
<b>Endeudamiento o Desendeudamiento</b>			

La información consignada en este reporte es responsabilidad de la Unidad Ejecutora de Gasto, de conformidad a los Artículos 44, 125 y 126 de la Ley de Presupuesto y Gasto Eficiente de la Ciudad de México, la que servirá de base para la integración de la Cuenta Pública 2017.

ESTADOS FINANCIEROS  
CAJA DE PREVISIÓN DE LA POLICÍA PREVENTIVA DE LA CIUDAD DE MÉXICO  
ESTADO DE SITUACIÓN FINANCIERA DETALLADO - LDF  
(CIFRAS A PESOS)

CONCEPTO	31 DE DICIEMBRE		CONCEPTO	31 DE DICIEMBRE	
	2017	2016		2017	2016
<b>ACTIVO</b>			<b>PASIVO</b>		
<b>ACTIVO CIRCULANTE</b>			<b>PASIVO CIRCULANTE</b>		
<b>Efectivo y Equivalentes</b>	<b>1,241,916,643</b>	<b>1,271,625,292</b>	<b>Ctas. por Pagar a Cto. Plazo</b>	<b>206,131,433</b>	<b>175,125,710</b>
Efectivo	0	0	Serv. Pers. por Pagar a Cto. Plazo	504,221	21,359
Bancos: Tesorería	0	0	Proveedores por Pagar a Corto Plazo	4,761,197	7,916,109
Bancos, Dependencias y Otros	43,697,409	47,028,387	Cont. por Obras Púb. por Pagar a Cto. Plazo	0	0
Inversiones Temporales (hasta tres meses)	1,198,221,234	1,224,596,905	Particip. y Aport. por Pagar a Cto. Plazo	0	0
Fondos con Afectación Específica	0	0	Transf. Otorgados por Pagar a Corto Plazo	0	0
Dep. de Fond. de Terc. en Gtia. y/o Admón.	0	0	Int., Com. y Otr. Gtos. de la Deuda Púb. por Pag. a Cto. Plazo	0	0
Otros Efectivos y Equivalentes	0	0	Rel. y Contrib. por Pagar a Cto. Plazo	2,771,278	2,109,745
<b>Derechos a Recibir Efect. o Equiv.</b>	<b>2,801,383,983</b>	<b>1,856,089,809</b>	Dev. de la Ley de Ing. por Pagar a Cto. Plazo	0	0
Inversiones Financieras de Corto Plazo	0	0	Otras Cuentas por Pagar a Corto Plazo	198,094,737	165,078,497
Cuentas por Cobrar a Corto Plazo	101,042,999	233,450,268	<b>Documentos por Pagar a Corto Plazo</b>	<b>0</b>	<b>0</b>
Deudores Diversos por Cobrar a Corto Plazo	1,002,063,931	2,079,982	Documentos Comerciales por Pagar a Corto Plazo	0	0
Ingresos por Recuperar a Corto Plazo	0	0	Docuos. con Contrat. por Obras Púb. por Pagar a Cto. Plazo	0	0
Deud. por Ant. de la Tesorería a Corto Plazo	0	0	Otros Documentos por Pagar a Corto Plazo	0	0
Prestamos Otorgados a Corto Plazo	1,698,276,849	1,620,559,559	<b>Porc. a Cto. Plazo de la Deuda Púb. a Largo Plazo</b>	<b>0</b>	<b>0</b>
Otros Der. a Rec. Efect. o Equiv. a Corto Plazo	204	0	Porción a Corto Plazo de la Deuda Pública	0	0
<b>Derechos a Recibir Bienes o Servicios</b>	<b>0</b>	<b>0</b>	Porción a Corto Plazo de Arrendamiento Financiero	0	0
Ant. a Prov. por Adq. de Bienes y Prest. de Serv. a Cto. Plazo	0	0	<b>Titulos y Valores a Corto Plazo</b>	<b>0</b>	<b>0</b>
Ant. a Prov. por Adq. de Bienes Inm. y Mueb. a Cto. Plazo	0	0	<b>Pasivos Diferidos a Corto Plazo</b>	<b>101,042,999</b>	<b>100,373,627</b>
Ant. a Prov. por Adq. de Bienes Intang. a Cto. Plazo	0	0	Ingresos Cobrados por Adelantado a Corto Plazo	0	0
Ant. a Contrat. por Obras Púb. a Cto. Plazo	0	0	Intereses Cobrados por Adelantado a Corto Plazo	0	0
Otros Der. a Rec. Bienes o Serv. a Cto. Plazo	0	0	Otros Pasivos Diferidos a Corto Plazo	101,042,999	100,373,627
<b>Inventarios</b>	<b>0</b>	<b>0</b>	<b>Fond. y Blén. de Terc. en Gtia. y/o Admón. a Cto. Plazo</b>	<b>697,576,450</b>	<b>614,687,216</b>
Inventario de Mercancías para Venta	0	0	Fondos en Garantía a Corto Plazo	697,576,450	614,687,216
Inventario de Mercancías Terminadas	0	0	Fondos en Administración a Corto Plazo	0	0
Inventario de Mercancías en Proc. de Lleb.	0	0	Fondos Contingentes a Corto Plazo	0	0
Inv. de Mat. Primas, Materiales y Suminist. para Prod.	0	0	Fond. de Fid. Menditos y Cont. Análogos a Cto. Plazo	0	0
Bienes en Tránsito	0	0	Dir. Fond. de Terc. en Gtia. y/o Admón. a Cto. Plazo	0	0
<b>Almacenes</b>	<b>2,138,167</b>	<b>1,677,505</b>	Valores y Bienes en Garantía a Corto Plazo	0	0
<b>Est. por Pérdida o Deterioro de Activos Circ.</b>	<b>0</b>	<b>0</b>	<b>Provisiones a Corto Plazo</b>	<b>0</b>	<b>0</b>
Est. para Ctas. Incobrables por Der. a Rec. Efect. o Equiv.	0	0	Provisión para Demandas y Juicios a Corto Plazo	0	0
Estimación por Deterioro de Inventarios	0	0	Provisión para Contingencias a Corto Plazo	0	0
<b>Otros Activos Circulantes</b>	<b>0</b>	<b>0</b>	Otras Provisiones a Corto Plazo	0	0
Valores en Garantía	0	0	<b>Otros Pasivos a Corto Plazo</b>	<b>0</b>	<b>0</b>
Bienes en Garantía (excluye depósitos de fondos)	0	0	Ingresos por Clásificar	0	0
Bienes Deriv. de Embargos, Decom., Aseg. y Dación en Pago	0	0	Recaudación por Participar	0	0
Adquisición con Fondos de Terceros	0	0	Otros Pasivos Circulantes	0	0
<b>TOTAL DE ACTIVOS CIRCULANTES</b>	<b>4,045,440,793</b>	<b>3,129,392,606</b>	<b>TOTAL DE PASIVOS CIRCULANTES</b>	<b>1,004,750,882</b>	<b>890,186,553</b>



ESTADOS FINANCIEROS  
CAJA DE PREVISIÓN DE LA POLICÍA PREVENTIVA DE LA CIUDAD DE MÉXICO  
ESTADO DE SITUACIÓN FINANCIERA DETALLADO - LDF  
(CIFRAS A PESOS)

CONCEPTO	31 DE DICIEMBRE		CONCEPTO	31 DE DICIEMBRE	
	2017	2016		2017	2016
<b>ACTIVO</b>			<b>PASIVO</b>		
<b>ACTIVO NO CIRCULANTE</b>			<b>PASIVO NO CIRCULANTE</b>		
Inv. Financieras a Largo Plazo	992,234,551	1,547,246,233	Cuentas por Pagar a Largo Plazo	0	0
Der. a Rec. Lect. o Equiv. a Largo Plazo	1,742,029,124	1,497,871,307	Documentos por Pagar a Largo Plazo	0	0
Bienes Inm., Infraest. y Construc. en Proc.	244,983,462	229,812,287	Deuda Pública a Largo Plazo	0	0
Bienes Muebles	43,589,450	40,705,774	Pasivos Diferidos a Largo Plazo	0	0
Activos Intangibles	225,891	78,679	Fond. y B. de Ferc. en Gta. y/o Admon. a Largo Plazo	0	0
Deprec., Deterioro y Amort. Acum. de Bienes	(84,202,154)	(71,235,048)	Provisiones a Largo Plazo	0	0
Activos Diferidos	0	0	<b>TOTAL DE PASIVOS NO CIRCULANTES</b>	<b>0</b>	<b>0</b>
Est. por Pérdida o Deterioro de Activos No Circ.	0	0	<b>TOTAL DEL PASIVO</b>	<b>1,004,750,882</b>	<b>890,186,553</b>
Otros Activos No Circulantes	0	0	<b>0 HACIENDA PÚBLICA / PATRIMONIO</b>		
			<b>HACIENDA PÚBLICA / PATRIMONIO CONTRIBUIDO</b>	<b>4,713,349,827</b>	<b>4,584,877,431</b>
			Aportaciones	4,713,349,827	4,584,877,431
			Donaciones de Capital	0	0
			Actualización de la Hacienda Pública / Patrimonio	0	0
			<b>HACIENDA PÚBLICA / PATRIMONIO GENERADO</b>	<b>1,266,210,408</b>	<b>898,807,854</b>
			Resultados del Ejercicio (Ahorro - Desahorro)	(788,528,240)	(699,218,803)
			Resultados de Ejercicios Anteriores	0	0
			Revalúos	62,504,097	50,780,423
			Reservas	1,992,234,551	1,547,246,234
			Rectificaciones de Resultados de Ejercicios Anteriores	0	0
			<b>EXCESO O INSUF. EN LA ACT. DE LA HDA. PÚBL./PATRIM.</b>	<b>0</b>	<b>0</b>
			Resultado por Posición Monetaria	0	0
			Resultado por Tenencia de Activos No Monetarios	0	0
<b>TOTAL DE ACTIVOS NO CIRCULANTES</b>	<b>2,938,870,324</b>	<b>3,244,479,232</b>	<b>TOTAL HACIENDA PÚBLICA/PATRIMONIO</b>	<b>5,979,560,235</b>	<b>5,483,685,285</b>
<b>TOTAL DEL ACTIVO</b>	<b>6,984,311,117</b>	<b>6,373,871,838</b>	<b>TOTAL DEL PASIVO Y HACIENDA PÚBLICA/PATRIMONIO</b>	<b>6,984,311,117</b>	<b>6,373,871,838</b>

ESTADOS FINANCIEROS  
CAJA DE PREVISIÓN DE LA POLICÍA PREVENTIVA DE LA CIUDAD DE MÉXICO  
INFORME ANALÍTICO DE LA DEUDA PÚBLICA Y OTROS PASIVOS - LDF  
(CIFRAS A PESOS)

DENOMINACIÓN DE LA DEUDA PÚBLICA Y OTROS PASIVOS	SALDO AL 31 DE DICIEMBRE DEL 2016	DISPOSICIONES DEL PERIODO	AMORTIZACIONES DEL PERIODO	REVALUACIONES RECLASIFICACIONES Y OTROS AJUSTES	SALDO FINAL DEL PERIODO	PAGO DE INTERESES DEL PERIODO	PAGO DE COMISIONES Y DEMÁS COSTOS ASOCIADOS DURANTE EL PERIODO
<b>DEUDA PÚBLICA</b>	0	0	0	0	0	0	0
<b>CORTO PLAZO</b>	0	0	0	0	0	0	0
Instituciones de Crédito	0	0	0	0	0	0	0
Títulos o Valores	0	0	0	0	0	0	0
Arrendamientos Financieros	0	0	0	0	0	0	0
<b>LARGO PLAZO</b>	0	0	0	0	0	0	0
Instituciones de Crédito	0	0	0	0	0	0	0
Títulos o Valores	0	0	0	0	0	0	0
Arrendamientos Financieros	0	0	0	0	0	0	0
<b>OTROS PASIVOS</b>	890,186,553	0	0	0	1,004,750,882	0	0
<b>TOTAL DE LA DEUDA PÚBLICA Y OTROS PASIVOS</b>	890,186,553	0	0	0	1,004,750,882	0	0
<b>DEUDA CONTINGENTE</b>	0	0	0	0	0	0	0
DEUDA CONTINGENTE 1	0	0	0	0	0	0	0
DEUDA CONTINGENTE 2	0	0	0	0	0	0	0
DEUDA CONTINGENTE XX	0	0	0	0	0	0	0
<b>VALOR DE INSTRUMENTOS BONO CUPÓN CERO</b>	0	0	0	0	0	0	0
VAL. DE INSTRUMENTOS BONO CUPÓN CERO 1	0	0	0	0	0	0	0
VAL. DE INSTRUMENTOS BONO CUPÓN CERO 2	0	0	0	0	0	0	0
VAL. DE INSTRUMENTOS BONO CUPÓN CERO XX	0	0	0	0	0	0	0

OBLIGACIONES A CORTO PLAZO	MONTO CONTRATADO	PLAZO PACTADO	TASA DE INTERÉS	COMISIONES Y COSTOS RELACIONADOS	TASA EFECTIVA
<b>OBLIGACIONES A CORTO PLAZO</b>	0	0	0	0	0
CRÉDITO 1	0	0	0	0	0
CRÉDITO 2	0	0	0	0	0
CRÉDITO XX	0	0	0	0	0

La información consignada en este reporte es responsabilidad de la Unidad Ejecutora de Gasto, de conformidad a los Artículos 44, 125 y 126 de la Ley de Presupuesto y Gasto Eficiente de la Ciudad de México, la que servirá de base para la integración de la Cuenta Pública 2017.



ESTADOS FINANCIEROS  
CAJA DE PREVISIÓN DE LA POLICÍA PREVENTIVA DE LA CIUDAD DE MÉXICO  
INFORME ANALÍTICO DE OBLIGACIONES DIFERENTES DE FINANCIAMIENTOS - LDF  
(CIFRAS A PESOS)

DENOMINACIÓN DE LAS OBLIGACIONES DIFERENTES DE FINANCIAMIENTO	FECHA DEL CONTRATO	FECHA DE OPERACIÓN DEL PROYECTO	FECHA DE VENCIMIENTO	MONTO DE LA INVERSIÓN PACTADO	PLAZO PACTADO	MONTO PROMEDIO MENSUAL DEL PAGO DE LA CONTRAPRESTACIÓN		MONTO PAGADO DE LA INVERSIÓN DE LA INVERSIÓN		SALDO PENDIENTE POR PAGAR DE LA INVERSIÓN AL 31 DE DICIEMBRE DE 2017
						AL 31 DE DICIEMBRE DE 2017	DE DICIEMBRE DE 2017	AL 31 DE DICIEMBRE DE 2017	DE DICIEMBRE DE 2017	
<b>Asociaciones Público Privadas</b>				0		0	0	0	0	0
Asociaciones Público Privadas 1				0		0	0	0	0	0
Asociaciones Público Privadas 2				0		0	0	0	0	0
Asociaciones Público Privadas 3				0		0	0	0	0	0
Asociaciones Público Privadas XX				0		0	0	0	0	0
<b>Otros instrumentos</b>				0		0	0	0	0	0
Otro Instrumento 1				0		0	0	0	0	0
Otro Instrumento 2				0		0	0	0	0	0
Otro Instrumento 3				0		0	0	0	0	0
Otro Instrumento XX				0		0	0	0	0	0
<b>TOTAL DE OBLIGACIONES DIF. DE FINANCIAMIENTO</b>				<b>0</b>		<b>0</b>	<b>0</b>	<b>0</b>	<b>0</b>	<b>0</b>

La información consignada en este informe es responsabilidad de la Unidad Ejecutora de Gasto, de conformidad a los Artículos 44, 125 y 126 de la Ley de Presupuesto y Gasto Eficiente de la Ciudad de México, lo que servirá de base para la integración de la Cuenta Pública 2017.

ESTADOS PRESUPUESTARIOS  
CAJA DE PREVISIÓN DE LA POLICÍA PREVENTIVA DE LA CIUDAD DE MÉXICO  
ESTADO ANALÍTICO DE INGRESOS DETALLADO - LDF  
(CIFRAS A PESOS)

CONCEPTO	INGRESO ESTIMADO	INGRESO AMPLIACIONES/ REDUCCIONES	INGRESO MODIFICADO	INGRESO DEVENGADO	INGRESO RECAUDADO	DIFERENCIA
<b>INGRESOS DE LIBRE DISPOSICIÓN</b>						
IMPUESTOS	0	0	0	0	0	0
CUOTAS Y APORTACIONES DE SEGURIDAD SOCIAL	1,463,913,771	0	1,463,913,771	1,560,874,789	1,560,874,789	96,961,018
CONTRIBUCIONES DE MEJORAS	0	0	0	0	0	0
DERECHOS	0	0	0	0	0	0
PRODUCTOS	0	0	0	0	0	0
APROVECHAMIENTOS	0	0	0	0	0	0
INGRESOS POR VENTAS DE BIENES Y SERVICIOS	663,923,633	0	663,923,633	600,860,582	600,860,582	(63,062,951)
PARTICIPACIONES	0	0	0	0	0	0
Fondo General de Participaciones	0	0	0	0	0	0
Fondo de Fomento Municipal	0	0	0	0	0	0
Fondo de Fiscalización y Recaudación	0	0	0	0	0	0
Fondo de Compensación	0	0	0	0	0	0
Fondo de Extracción de Hidrocarburos	0	0	0	0	0	0
Impuesto Especial sobre Producción y Servicios	0	0	0	0	0	0
0.136% de la Recaudación Federal Participable	0	0	0	0	0	0
3.17% Sobre Extracción de Petróleo	0	0	0	0	0	0
Gasolinas y Diesel	0	0	0	0	0	0
Fondo del Impuesto Sobre la Renta	0	0	0	0	0	0
Fondo de Estabilización de los Ingresos de las Entidades Federativas	0	0	0	0	0	0
INCENTIVOS DERIVADOS DE LA COLABORACIÓN FISCAL	0	0	0	0	0	0
Tenencia o Uso de Vehículos	0	0	0	0	0	0
Fondo de Compensación ISAN	0	0	0	0	0	0
Impuesto sobre Automóviles Nuevos	0	0	0	0	0	0
Fondo de Compensación de Repecas-Intermedios	0	0	0	0	0	0
Otros Incentivos Económicos	0	0	0	0	0	0
TRANSFERENCIAS	19,986,146	1,000,000,000	1,019,986,146	1,019,986,146	1,019,986,146	1,000,000,000
CONVENIOS	0	0	0	0	0	0
Otros Convenios y Subsidios	0	0	0	0	0	0
OTROS INGRESOS DE LIBRE DISPOSICIÓN	0	1,107,513,081	1,107,513,081	1,107,513,081	1,107,513,081	1,107,513,081
Participaciones en Ingresos Locales	0	0	0	0	0	0
Otros Ingresos de Libre Disposición	0	1,107,513,081	1,107,513,081	1,107,513,081	1,107,513,081	1,107,513,081
<b>TOTAL DE INGRESOS DE LIBRE DISPOSICIÓN</b>	<b>2,147,823,450</b>	<b>2,107,513,081</b>	<b>4,255,336,531</b>	<b>4,289,234,598</b>	<b>4,289,234,598</b>	<b>2,141,411,148</b>

2,204,474,099

INGRESOS EXCEDENTES DE INGRESOS DE LIBRE DISPOSICIÓN

TRANSFERENCIAS FEDERALES ETIQUETADAS

<b>Aportaciones</b>	<b>0</b>	<b>0</b>	<b>0</b>	<b>0</b>	<b>0</b>	<b>0</b>
Fond. de Aport. para la Nomina Educativa y Gasto Operativo	0	0	0	0	0	0
Fond. de Aport. para los Servicios de Salud	0	0	0	0	0	0
Fond. de Aport. para la Infraestructura Social	0	0	0	0	0	0
Fond. de Aport. p/el Fort. de los Mpios. y de las Demarc. Territ. del D.F.	0	0	0	0	0	0
Fond. de Aport. Múltiples	0	0	0	0	0	0
Fond. de Aport. para la Educación Tecnológica y de Adultos	0	0	0	0	0	0
Fond. de Aport. para la Seguridad Pública de los Estados y del D. F.	0	0	0	0	0	0
Fond. de Aport. para el Fortalecimiento de las Entidades Federativas	0	0	0	0	0	0
<b>Convenios</b>	<b>0</b>	<b>0</b>	<b>0</b>	<b>0</b>	<b>0</b>	<b>0</b>
Convenios de Protección Social en Salud	0	0	0	0	0	0
Convenios de Descentralización	0	0	0	0	0	0
Convenios de Reasignación	0	0	0	0	0	0
Otros Convenios y Subsidios	0	0	0	0	0	0
<b>Fondos Distintos de Aportaciones</b>	<b>0</b>	<b>0</b>	<b>0</b>	<b>0</b>	<b>0</b>	<b>0</b>
Fondo para Entidades Fed. y Mpios. Productores de Hidrocarburos	0	0	0	0	0	0
Fondo Minero	0	0	0	0	0	0
Transferencias, Subsidios, Subvenciones, y Pensiones y Jub.	0	0	0	0	0	0
Otras Transferencias Federales Etiquetadas	0	0	0	0	0	0
<b>TOTAL DE TRANSFERENCIAS FEDERALES ETIQUETADAS</b>	<b>0</b>	<b>0</b>	<b>0</b>	<b>0</b>	<b>0</b>	<b>0</b>

<b>INGRESOS DERIVADOS DE FINANCIAMIENTO</b>	<b>0</b>	<b>0</b>	<b>0</b>	<b>0</b>	<b>0</b>	<b>0</b>
---	----------	----------	----------	----------	----------	----------

Ingresos Derivados de Financiamiento	0	0	0	0	0	0
--------------------------------------	---	---	---	---	---	---

<b>TOTAL DE INGRESOS</b>	<b>2,147,823,450</b>	<b>2,107,513,081</b>	<b>4,255,336,531</b>	<b>4,289,234,598</b>	<b>4,289,234,598</b>	<b>2,141,411,148</b>
--------------------------	----------------------	----------------------	----------------------	----------------------	----------------------	----------------------

Datos informativos

1 Ing. Derivados de Financ. con Fuente de Pago de Ing. de Libre Disposición	0	0	0	0	0	0
Ing. Derivados de Financ. con Fuente de Pago de Transf. Fed. Etiquetadas	0	0	0	0	0	0
<b>Ingresos Derivados de Financiamiento</b>	<b>0</b>	<b>0</b>	<b>0</b>	<b>0</b>	<b>0</b>	<b>0</b>



ESTADOS PRESUPUESTARIOS  
CAJA DE PREVISIÓN DE LA POLICÍA PREVENTIVA DE LA CIUDAD DE MÉXICO  
ESTADO ANALÍTICO DEL EJERCICIO DEL PRESUPUESTO DE EGRESOS DETALLADO - LDF  
(CLASIFICACIÓN POR OBJETO DEL GASTO)  
(CIFRAS A PESOS)

CONCEPTO	EGRESO	EGRESO	EGRESO	EGRESO	EGRESO	SUBEJERCICIO
	ESTIMADO	AMPLIACIONES/ REDUCCIONES	MODIFICADO	DEVENGADO	PAGADO	
<b>GASTO NO ETIQUETADO</b>	<b>2,147,823,450</b>	<b>2,107,513,081</b>	<b>4,255,336,531</b>	<b>3,984,274,108</b>	<b>3,984,274,108</b>	<b>271,082,423</b>
<b>Servicios Personales</b>	<b>63,977,018</b>	<b>1,368,500</b>	<b>65,345,518</b>	<b>55,225,749</b>	<b>55,225,749</b>	<b>10,119,769</b>
Remuneraciones al Personal de Carácter Permanente	22,510,534	(750)	22,509,884	19,674,575	19,674,575	2,835,309
Remuneraciones al Personal de Carácter Transitorio	7,622,274	0	7,622,274	5,316,496	5,316,496	2,305,778
Remuneraciones Adicionales y Especiales	5,761,484	0	5,761,484	4,943,910	4,943,910	817,574
Seguridad Social	6,133,871	208,500	6,342,371	5,764,570	5,764,570	577,801
Otras Prestaciones Sociales y Económicas	20,623,435	1,145,750	21,769,185	18,328,953	18,328,953	3,440,232
Previsiones	0	0	0	0	0	0
Pago de Estímulos a Servidores Públicos	1,325,320	15,000	1,340,320	1,197,245	1,197,245	143,075
<b>Materiales y Suministros</b>	<b>5,500,177</b>	<b>212,996</b>	<b>5,722,173</b>	<b>4,348,403</b>	<b>4,348,403</b>	<b>1,373,770</b>
Materiales de Admon., Emisión de Doc. y Art. Oficiales	2,368,727	(44,000)	2,344,727	1,723,487	1,723,487	621,240
Alimentos y Utensilios	160,000	(74,088)	85,912	75,631	75,631	10,281
Materias Primas y Mat. de Prod. y Comercialización	2,000	0	2,000	0	0	2,000
Materiales y Artículos de Construcción y de Reparación	518,800	221,084	739,884	549,776	549,776	190,108
Productos Químicos, Farmacéuticos y de Laboratorio	307,000	20,000	327,000	287,642	287,642	39,358
Combustibles, Lubricantes y Aditivos	605,000	0	605,000	273,329	273,329	331,671
Vestuario, Blancos, Prendas de Protección y Art. Dep.	1,028,300	0	1,028,300	966,660	966,660	61,640
Materiales y Suministros Para Seguridad	0	0	0	0	0	0
Herramientas, Refacciones y Accesorios Menores	499,350	90,000	589,350	471,878	471,878	117,472
<b>Servicios Generales</b>	<b>28,673,045</b>	<b>(992,496)</b>	<b>27,680,549</b>	<b>17,633,869</b>	<b>17,633,869</b>	<b>10,046,680</b>
Servicios Básicos	2,955,880	100,000	3,055,880	2,199,902	2,199,902	855,978
Servicios de Arrendamiento	0	0	0	0	0	0
Servicios Prof., Científicos, Tec. y Otros Servicios	15,686,286	(1,796,858)	13,889,428	8,381,430	8,381,430	5,507,998
Servicios Financieros, Bancarios y Comerciales	1,255,161	0	1,255,161	636,746	636,746	618,415
Servicios de Inst., Reparación, Mantto. y Conservación	4,474,000	500,000	4,974,000	3,332,061	3,332,061	1,641,939
Servicios de Comunicación Social y Publicidad	100,000	0	100,000	0	0	100,000
Servicios de Traslado y Viáticos	121,000	0	121,000	47,986	47,986	73,014
Servicios Oficiales	0	0	0	0	0	0
Otros Servicios Generales	4,080,718	204,362	4,285,080	3,035,744	3,035,744	1,249,336
<b>Transf., Asig., Subsidios y Otras Ayudas</b>	<b>1,784,039,190</b>	<b>1,224,976,519</b>	<b>3,009,015,709</b>	<b>2,777,432,422</b>	<b>2,777,432,422</b>	<b>231,583,287</b>
Transferencias Internas y Asignaciones al Sector Público	0	0	0	0	0	0
Transferencias al Resto del Sector Público	0	0	0	0	0	0
Subsidios y Subvenciones	0	0	0	0	0	0
Ayudas Sociales	0	0	0	0	0	0
Pensiones y Jubilaciones	1,784,039,190	1,224,976,519	3,009,015,709	2,777,432,422	2,777,432,422	231,583,287
Transferencias a Fideicomisos, Mandatos y Otros Análogos	0	0	0	0	0	0
Transferencias a la Seguridad Social	0	0	0	0	0	0
Donativos	0	0	0	0	0	0
Transferencias al Exterior	0	0	0	0	0	0
<b>Bienes Muebles, Inmuebles e Intangibles</b>	<b>5,107,200</b>	<b>(500,000)</b>	<b>4,607,200</b>	<b>913,048</b>	<b>913,048</b>	<b>3,694,152</b>
Mobiliario y Equipo de Administración	2,988,000	0	2,988,000	750,756	750,756	2,237,244
Mobiliario y Equipo Educativo y Recreativo	15,200	0	15,200	15,080	15,080	120
Equipo e Instrumental Médico y de Laboratorio	0	0	0	0	0	0
Vehículos y Equipo de Transporte	500,000	(500,000)	0	0	0	0
Equipo de Defensa y Seguridad	0	0	0	0	0	0
Maquinaria, Otros Equipos y Herramientas	1,094,000	0	1,094,000	0	0	1,094,000
Activos Biológicos	0	0	0	0	0	0
Bienes Inmuebles	0	0	0	0	0	0
Activos Intangibles	510,000	0	510,000	147,212	147,212	362,788
<b>Inversión Pública</b>	<b>0</b>	<b>0</b>	<b>0</b>	<b>0</b>	<b>0</b>	<b>0</b>
Obra Pública en Bienes de Dominio Público	0	0	0	0	0	0
Obra Pública en Bienes Propios	0	0	0	0	0	0
Proyectos Productivos y Acciones de Fomento	0	0	0	0	0	0
<b>Inversiones Financieras y Otras Provisiones</b>	<b>260,517,820</b>	<b>882,447,562</b>	<b>1,142,965,382</b>	<b>1,128,720,617</b>	<b>1,128,720,617</b>	<b>14,244,765</b>
Inversiones Para el Fomento de Actividades Productivas	0	0	0	0	0	0
Acciones y Participaciones de Capital	0	0	0	0	0	0
Compra de Títulos y Valores	0	0	0	0	0	0
Concesión de Préstamos	260,517,820	(117,552,438)	142,965,382	128,720,617	128,720,617	14,244,765
Inversiones en Fideicomisos, Mandatos y Otros Análogos	0	0	0	0	0	0
Fideicomiso de Desastres Naturales (Informativo)	0	0	0	0	0	0
Otras Inversiones Financieras	0	1,000,000,000	1,000,000,000	1,000,000,000	1,000,000,000	0
Provisiones para Contingencias y Otras Erogaciones Esp.	0	0	0	0	0	0
<b>Participaciones y Aportaciones</b>	<b>0</b>	<b>0</b>	<b>0</b>	<b>0</b>	<b>0</b>	<b>0</b>
Participaciones	0	0	0	0	0	0
Aportaciones	0	0	0	0	0	0
Convenios	0	0	0	0	0	0
<b>Deuda Pública</b>	<b>0</b>	<b>0</b>	<b>0</b>	<b>0</b>	<b>0</b>	<b>0</b>
Amortización de la Deuda Pública	0	0	0	0	0	0
Intereses de la Deuda Pública	0	0	0	0	0	0
Comisiones de la Deuda Pública	0	0	0	0	0	0
Gastos de la Deuda Pública	0	0	0	0	0	0
Costo por Coberturas	0	0	0	0	0	0
Apoyos Financieros	0	0	0	0	0	0
Adudados de Ejercicios Fiscales Anteriores (ADEFAS)	0	0	0	0	0	0

ESTADOS PRESUPUESTARIOS  
CAJA DE PREVISIÓN DE LA POLICÍA PREVENTIVA DE LA CIUDAD DE MÉXICO  
ESTADO ANALÍTICO DEL EJERCICIO DEL PRESUPUESTO DE EGRESOS DETALLADO - LDF  
(CLASIFICACIÓN POR OBJETO DEL GASTO)  
(CIFRAS A PESOS)

CONCEPTO	EGRESO ESTIMADO	EGRESO AMPLIACIONES/ REDUCCIONES	EGRESO MODIFICADO	EGRESO DEVENGADO	EGRESO PAGADO	SUBEJERCICIO
<b>GASTO ETIQUETADO</b>	<b>0</b>	<b>0</b>	<b>0</b>	<b>0</b>	<b>0</b>	<b>0</b>
<b>Servicios Personales</b>	<b>0</b>	<b>0</b>	<b>0</b>	<b>0</b>	<b>0</b>	<b>0</b>
Remuneraciones al Personal de Caracter Permanente	0	0	0	0	0	0
Remuneraciones al Personal de Caracter Transitorio	0	0	0	0	0	0
Remuneraciones Adicionales y Especiales	0	0	0	0	0	0
Seguridad Social	0	0	0	0	0	0
Otras Prestaciones Sociales y Económicas	0	0	0	0	0	0
Provisiones	0	0	0	0	0	0
Pago de Estímulos a Servidores Públicos	0	0	0	0	0	0
<b>Materiales y Suministros</b>	<b>0</b>	<b>0</b>	<b>0</b>	<b>0</b>	<b>0</b>	<b>0</b>
Materiales de Admon., Emisión de Doc. y Art. Oficiales	0	0	0	0	0	0
Alimentos y Utensilios	0	0	0	0	0	0
Materiales Primas y Mat. de Prod. y Comercialización	0	0	0	0	0	0
Materiales y Artículos de Construcción y de Reparación	0	0	0	0	0	0
Productos Químicos, Farmacéuticos y de Laboratorio	0	0	0	0	0	0
Combustibles, Lubricantes y Aditivos	0	0	0	0	0	0
Vestuario, Blancos, Prendas de Protección y Art. Dep.	0	0	0	0	0	0
Materiales y Suministros Para Seguridad	0	0	0	0	0	0
Herramientas, Refacciones y Accesorios Menores	0	0	0	0	0	0
<b>Servicios Generales</b>	<b>0</b>	<b>0</b>	<b>0</b>	<b>0</b>	<b>0</b>	<b>0</b>
Servicios Básicos	0	0	0	0	0	0
Servicios de Arrendamiento	0	0	0	0	0	0
Servicios Prof. Científicos, Tec. y Otros Servicios	0	0	0	0	0	0
Servicios Financieros, Bancarios y Comerciales	0	0	0	0	0	0
Servicios de Inst., Reparación, Mantto. y Conservación	0	0	0	0	0	0
Servicios de Comunicación Social y Publicidad	0	0	0	0	0	0
Servicios de Traslado y Viáticos	0	0	0	0	0	0
Servicios Oficiales	0	0	0	0	0	0
Otros Servicios Generales	0	0	0	0	0	0
<b>Transf., Asig., Subsidios y Otras Ayudas</b>	<b>0</b>	<b>0</b>	<b>0</b>	<b>0</b>	<b>0</b>	<b>0</b>
Transferencias Internas y Asignaciones al Sector Público	0	0	0	0	0	0
Transferencias al Resto del Sector Público	0	0	0	0	0	0
Subsidios y Subvenciones	0	0	0	0	0	0
Ayudas Sociales	0	0	0	0	0	0
Pensiones y Jubilaciones	0	0	0	0	0	0
Transferencias a Fideicomisos, Mandatos y Otros Análogos	0	0	0	0	0	0
Transferencias a la Seguridad Social	0	0	0	0	0	0
Donativos	0	0	0	0	0	0
Transferencias al Exterior	0	0	0	0	0	0
<b>Bienes Muebles, Inmuebles e Intangibles</b>	<b>0</b>	<b>0</b>	<b>0</b>	<b>0</b>	<b>0</b>	<b>0</b>
Mobiliario y Equipo de Administración	0	0	0	0	0	0
Mobiliario y Equipo Educativo y Recreativo	0	0	0	0	0	0
Equipo e Instrumental Médico y de Laboratorio	0	0	0	0	0	0
Vehículos y Equipo de Transporte	0	0	0	0	0	0
Equipo de Defensa y Seguridad	0	0	0	0	0	0
Maquinaria, Otros Equipos y Herramientas	0	0	0	0	0	0
Activos Biológicos	0	0	0	0	0	0
Bienes Inmuebles	0	0	0	0	0	0
Activos Intangibles	0	0	0	0	0	0
<b>Inversión Pública</b>	<b>0</b>	<b>0</b>	<b>0</b>	<b>0</b>	<b>0</b>	<b>0</b>
Obra Pública en Bienes de Dominio Público	0	0	0	0	0	0
Obra Pública en Bienes Propios	0	0	0	0	0	0
Proyectos Productivos y Acciones de Fomento	0	0	0	0	0	0
<b>Inversiones Financieras y Otras Provisiones</b>	<b>0</b>	<b>0</b>	<b>0</b>	<b>0</b>	<b>0</b>	<b>0</b>
Inversiones Para el Fomento de Actividades Productivas	0	0	0	0	0	0
Acciones y Participaciones de Capital	0	0	0	0	0	0
Compra de Títulos y Valores	0	0	0	0	0	0
Concesión de Préstamos	0	0	0	0	0	0
Inversiones en Fideicomisos, Mandatos y Otros Análogos	0	0	0	0	0	0
Fideicomiso de Desastres Naturales (Informativo)	0	0	0	0	0	0
Otras Inversiones Financieras	0	0	0	0	0	0
Provisiones para Contingencias y Otras Erogaciones Esp.	0	0	0	0	0	0
<b>Participaciones y Aportaciones</b>	<b>0</b>	<b>0</b>	<b>0</b>	<b>0</b>	<b>0</b>	<b>0</b>
Participaciones	0	0	0	0	0	0
Aportaciones	0	0	0	0	0	0
Convenios	0	0	0	0	0	0
<b>Deuda Pública</b>	<b>0</b>	<b>0</b>	<b>0</b>	<b>0</b>	<b>0</b>	<b>0</b>
Amortización de la Deuda Pública	0	0	0	0	0	0
Intereses de la Deuda Pública	0	0	0	0	0	0
Comisiones de la Deuda Pública	0	0	0	0	0	0
Gastos de la Deuda Pública	0	0	0	0	0	0
Costo por Coberturas	0	0	0	0	0	0
Apoyos Financieros	0	0	0	0	0	0
Adeudos de Ejercicios Fiscales Anteriores (ADEFAS)	0	0	0	0	0	0
<b>TOTAL DE EGRESOS</b>	<b>2,147,823,450</b>	<b>2,107,513,081</b>	<b>4,255,336,531</b>	<b>3,984,274,108</b>	<b>3,984,274,108</b>	<b>271,062,423</b>



ESTADOS PRESUPUESTARIOS  
CAJA DE PREVISIÓN DE LA POLICÍA PREVENTIVA DE LA CIUDAD DE MÉXICO  
ESTADO ANALÍTICO DEL EJERCICIO DEL PRESUPUESTO DE EGRESOS DETALLADO - LDF  
CLASIFICACIÓN ADMINISTRATIVA  
(CIFRAS A PESOS)

CONCEPTO	EGRESO APROBADO	EGRESO AMPLIACIONES/ REDUCCIONES	EGRESO MODIFICADO	EGRESO DEVENGADO	EGRESO PAGADO	SUBEJERCICIO
<b>GASTO NO ETIQUETADO</b>	<b>2,147,823,450</b>	<b>2,107,513,081</b>	<b>4,255,336,531</b>	<b>3,984,274,108</b>	<b>3,984,274,108</b>	<b>271,062,423</b>
ENT. PARAEST. Y FIDEICOM. NO EMP. Y NO FINANC.	0	0	0	0	0	0
INSTITUCIONES PÚBLICAS DE LA SEG. SOCIAL CAJA DE PREV. DE LA POLICIA PREVENTIVA DE LA CDMX	2,147,823,450	2,107,513,081	4,255,336,531	3,984,274,108	3,984,274,108	<b>271,062,423</b>
ENT. PARAEST. EMP. NO FINANC. CON PART. EST. MAY.	0	0	0	0	0	0
<b>GASTO ETIQUETADO</b>	<b>0</b>	<b>0</b>	<b>0</b>	<b>0</b>	<b>0</b>	<b>0</b>
ENT. PARAEST. Y FIDEICOM. NO EMP. Y NO FINANC.	0	0	0	0	0	0
INSTITUCIONES PÚBLICAS DE LA SEG. SOCIAL	0	0	0	0	0	0
ENT. PARAEST. EMP. NO FINANC. CON PART. EST. MAY.	0	0	0	0	0	0
<b>TOTAL DE EGRESOS</b>	<b>2,147,823,450</b>	<b>2,107,513,081</b>	<b>4,255,336,531</b>	<b>3,984,274,108</b>	<b>3,984,274,108</b>	<b>271,062,423</b>

ESTADOS PRESUPUESTARIOS  
CAJA DE PREVISIÓN DE LA POLICÍA PREVENTIVA DE LA CIUDAD DE MÉXICO  
ESTADO ANALÍTICO DEL EJERCICIO DEL PRESUPUESTO DE EGRESOS DETALLADO - LDF  
CLASIFICACIÓN FUNCIONAL (FINALIDAD Y FUNCIÓN)  
(CIFRAS A PESOS)

CONCEPTO	EGRESO	EGRESO	EGRESO	EGRESO	EGRESO	SUBEJERCICIO
	ESTIMADO	AMPLIACIONES/ REDUCCIONES	MODIFICADO	DEVENGADO	PAGADO	
<b>GASTO NO ETIQUETADO</b>	<b>2,147,823,450</b>	<b>2,107,513,081</b>	<b>4,255,336,531</b>	<b>3,984,274,108</b>	<b>3,984,274,108</b>	<b>271,062,423</b>
<b>GOBIERNO</b>	<b>105,454,740</b>	<b>1,000,078,500</b>	<b>1,105,533,240</b>	<b>1,080,825,813</b>	<b>1,080,825,813</b>	<b>24,707,427</b>
Legislación	0	0	0	0	0	0
Justicia	4,250,102	1,050,000	5,300,102	4,626,645	4,626,645	673,457
Coordinación de la Política de Gobierno	0	0	0	0	0	0
Relaciones Exteriores	0	0	0	0	0	0
Asuntos Financieros y Hacendarios	0	0	0	0	0	0
Seguridad Nacional	0	0	0	0	0	0
Asuntos de Orden Público y de Seguridad Interior	10,000	298,220	308,220	296,380	296,380	11,840
Otros Servicios Generales	101,194,638	998,730,280	1,099,924,918	1,075,902,788	1,075,902,788	24,022,130
<b>DESARROLLO SOCIAL</b>	<b>2,042,368,710</b>	<b>1,107,434,581</b>	<b>3,149,803,291</b>	<b>2,903,448,295</b>	<b>2,903,448,295</b>	<b>246,354,996</b>
Protección Ambiental	0	0	0	0	0	0
Vivienda y Servicios a la Comunidad	260,522,820	(117,541,938)	142,980,882	128,730,652	128,730,652	14,250,230
Salud	295,900,000	(69,033,795)	226,866,205	6,115,903	6,115,903	220,750,302
Recreación, Cultura y Otras Manifestaciones Sociales	14,874,200	(89,000)	14,785,200	13,380,494	13,380,494	1,404,706
Educación	0	0	0	0	0	0
Protección Social	1,467,449,190	1,294,099,314	2,761,548,504	2,752,114,746	2,752,114,746	9,433,758
Otros Asuntos Sociales	3,622,500	0	3,622,500	3,106,500	3,106,500	516,000
<b>DESARROLLO ECONÓMICO</b>	<b>0</b>	<b>0</b>	<b>0</b>	<b>0</b>	<b>0</b>	<b>0</b>
Asuntos Económicos, Comerciales y Laborales en General	0	0	0	0	0	0
Agropecuaria, Silvicultura, Pesca y Caza	0	0	0	0	0	0
Combustibles y Energía	0	0	0	0	0	0
Minería, Manufacturas y Construcción	0	0	0	0	0	0
Transporte	0	0	0	0	0	0
Comunicaciones	0	0	0	0	0	0
Turismo	0	0	0	0	0	0
Ciencia, Tecnología e Innovación	0	0	0	0	0	0
Otras Industrias y Otros Asuntos Económicos	0	0	0	0	0	0
<b>OTRAS NO CLASIFICADAS EN FUNCIONES ANTERIORES</b>	<b>0</b>	<b>0</b>	<b>0</b>	<b>0</b>	<b>0</b>	<b>0</b>
Transacciones de la Deuda Pública / Costo Financiero de la Deuda	0	0	0	0	0	0
Transf., Particip. y Aportaciones Entre Diferentes Niveles y Órdenes de Gobierno	0	0	0	0	0	0
Saneamiento del Sistema Financiero	0	0	0	0	0	0
Adeudos de Ejercicios Fiscales Anteriores	0	0	0	0	0	0
<b>GASTO ETIQUETADO</b>	<b>0</b>	<b>0</b>	<b>0</b>	<b>0</b>	<b>0</b>	<b>0</b>
<b>GOBIERNO</b>	<b>0</b>	<b>0</b>	<b>0</b>	<b>0</b>	<b>0</b>	<b>0</b>
Legislación	0	0	0	0	0	0
Justicia	0	0	0	0	0	0
Coordinación de la Política de Gobierno	0	0	0	0	0	0
Relaciones Exteriores	0	0	0	0	0	0
Asuntos Financieros y Hacendarios	0	0	0	0	0	0
Seguridad Nacional	0	0	0	0	0	0
Asuntos de Orden Público y de Seguridad Interior	0	0	0	0	0	0
Otros Servicios Generales	0	0	0	0	0	0
<b>DESARROLLO SOCIAL</b>	<b>0</b>	<b>0</b>	<b>0</b>	<b>0</b>	<b>0</b>	<b>0</b>
Protección Ambiental	0	0	0	0	0	0
Vivienda y Servicios a la Comunidad	0	0	0	0	0	0
Salud	0	0	0	0	0	0
Recreación, Cultura y Otras Manifestaciones Sociales	0	0	0	0	0	0
Educación	0	0	0	0	0	0
Protección Social	0	0	0	0	0	0
Otros Asuntos Sociales	0	0	0	0	0	0
<b>DESARROLLO ECONÓMICO</b>	<b>0</b>	<b>0</b>	<b>0</b>	<b>0</b>	<b>0</b>	<b>0</b>
Asuntos Económicos, Comerciales y Laborales en General	0	0	0	0	0	0
Agropecuaria, Silvicultura, Pesca y Caza	0	0	0	0	0	0
Combustibles y Energía	0	0	0	0	0	0
Minería, Manufacturas y Construcción	0	0	0	0	0	0
Transporte	0	0	0	0	0	0
Comunicaciones	0	0	0	0	0	0
Turismo	0	0	0	0	0	0
Ciencia, Tecnología e Innovación	0	0	0	0	0	0
Otras Industrias y Otros Asuntos Económicos	0	0	0	0	0	0
<b>OTRAS NO CLASIFICADAS EN FUNCIONES ANTERIORES</b>	<b>0</b>	<b>0</b>	<b>0</b>	<b>0</b>	<b>0</b>	<b>0</b>
Transacciones de la Deuda Pública / Costo Financiero de la Deuda	0	0	0	0	0	0
Transf., Particip. y Aportaciones Entre Diferentes Niveles y Órdenes de Gobierno	0	0	0	0	0	0
Saneamiento del Sistema Financiero	0	0	0	0	0	0
Adeudos de Ejercicios Fiscales Anteriores	0	0	0	0	0	0
<b>TOTAL DE EGRESOS</b>	<b>2,147,823,450</b>	<b>2,107,513,081</b>	<b>4,255,336,531</b>	<b>3,984,274,108</b>	<b>3,984,274,108</b>	<b>271,062,423</b>



ESTADOS PRESUPUESTARIOS  
CAJA DE PREVISIÓN DE LA POLICÍA PREVENTIVA DE LA CIUDAD DE MÉXICO  
GASTO POR CATEGORÍA PROGRAMÁTICA  
(CIFRAS A PESOS)

C O N C E P T O	EGRESO	AMPLIACIONES	EGRESO	EGRESO	EGRESO	EGRESO	SUB EJERCICIO
	APROBADO	REDUCCIONES	MODIFICADO	DEVENGADO	PAGADO		

**PROGRAMAS**

**Subsidios: Sector Social y Privado o Entidades Federativas y Municipios**

Sujetos a Reglas de Operación  
Otros Subsidios

**Desempeño de las Funciones**

Prestación de Servicios Públicos  
Provisión de Bienes Públicos  
Planeación, Seguimiento y Evaluación de Políticas Públicas  
Promoción y Fomento  
Regulación y Supervisión  
Funciones de las Fuerzas Armadas (únicamente Gobierno Federal)  
Específicos  
Proyectos de Inversión

**Administrativos y de Apoyo**

Apoyo al Proceso Presupuestario y para mejorar la Eficiencia Institucional  
Apoyo a la Función Pública y al Mejoramiento de la Gestión  
Operaciones Ajenas

**Compromisos**

Obligaciones de Cumplimiento de Resolución Jurisdiccional  
Desastres Naturales

**Obligaciones**

Pensiones y Jubilaciones  
Aportaciones a la Seguridad Social  
Aportaciones a Fondos de Estabilización  
Aportaciones a Fondos de Inversión y Reestructura de Pensiones

**Programas de Gasto Federalizado (Gobierno Federal)**

Gasto Federalizado

**PARTICIPACIONES A ENTIDADES FEDERATIVAS Y MUNICIPIOS**

**COSTO FINANCIERO, DEUDA O APOYOS A DEUDORES Y AHORRADORES DE LA BANCA**

**ADEUDOS DE EJERCICIOS FISCALES ANTERIORES**

**TOTAL DEL GASTO**

La información consignada en este reporte es responsabilidad de la Unidad Ejecutora de Gasto, de conformidad a los Artículos 44, 125 y 126 de la Ley de Presupuesto y Gasto Eficiente de la Ciudad de México, la que servirá de base para la Integración de la Cuenta Pública 2017.





CAJA DE PREVISIÓN DE LA POLICÍA PREVENTIVA DE LA CIUDAD DE MÉXICO  
RELACIÓN DE ESQUEMAS BURSÁTILES Y DE COBERTURAS FINANCIERAS

**NO APLICA**

CAJA DE PREVISIÓN DE LA POLICÍA PREVENTIVA DE LA CIUDAD DE MÉXICO

INFORME SOBRE PASIVOS CONTINGENTES

**NO APLICA**



CAJA DE PREVISIÓN DE LA POLICÍA PREVENTIVA DE LA CIUDAD DE MÉXICO

NOTAS A LOS ESTADOS FINANCIEROS

A) NOTAS DE DESGLOSE

I) Notas al Estado de Situación Financiera

Nota I-1 Efectivo y Equivalentes

La cuenta de bancos representa la disponibilidad de recursos financieros en diferentes cuentas bancarias (Banamex, BBVA Bancomer, Santander, Banorte) mismas que se utilizan para el pago de pensiones, jubilaciones, prestaciones, proveedores, servicios de salud, así como préstamos a corto plazo, préstamos especiales y créditos hipotecarios, entre otros servicios que proporciona la Entidad.

Las inversiones temporales representan la disponibilidad con que cuenta la Entidad para hacer frente a las operaciones inmediatas propias de las actividades principales, generalmente invertidos en instrumentos denominados reportos (compuestos por instrumentos gubernamentales) y/o instrumentos gubernamentales de largo plazo, de los que se realizan operaciones de compra y venta a corto plazo conforme a las tasas ofertadas en el momento de las inversiones, determinados en los acuerdos autorizados del H. Consejo Directivo y los lineamientos para la inversión de los recursos provenientes de las disponibilidades presupuestales de las dependencias y entidades durante los ejercicios fiscales.

Los saldos al 31 de diciembre de 2017 y de 2016 se encuentran integrados de la siguiente manera:

<b>EFFECTIVO Y EQUIVALENTES (CIFRAS A PESOS)</b>			
	<b>INTEGRACIÓN</b>	<b>2017</b>	<b>2016</b>
<b>EFFECTIVO</b>			
<b>BANCOS</b>			
Banamex		21,564,583	29,191,975
BEVA Bancomer		2,978	2,968
Santander		22,129,778	17,833,374
Banorte		70	70
<b>INVERSIONES (Menores a 3 meses)</b>			
Casa de Bolsa Ve por Más		35	
Santander		1,198,221,199	
Vector			729,980,074
Banorte			494,616,831
	<b>TOTAL</b>	<b>1,241,918,643</b>	<b>1,271,625,292</b>

**Nota I-2 Derechos a recibir Efectivo y Equivalentes y Bienes o Servicios a Recibir  
Cuentas por cobrar a corto plazo**

Dentro de este rubro se incluyen los siguientes conceptos:

<b>CUENTAS POR COBRAR (CIFRAS A PESOS)</b>			
	<b>INTEGRACIÓN</b>	<b>2017</b>	<b>2016</b>
Aportaciones por cobrar		2,770,095	56,470,663
Retenciones por cobrar		98,272,904	179,979,605
Gastos a comprobar		151,718	169,269
Otros		1,001,912,213	1,910,713
Subsidio para el empleo		204	-
Préstamos a corto plazo		1,688,594,934	1,563,973,654
Préstamos especiales		9,681,915	56,585,905
	<b>TOTAL</b>	<b>2,801,383,983</b>	<b>1,856,089,809</b>



- El importe de las Aportaciones y retenciones por cobrar se deriva de los depósitos pendientes por concepto de aportaciones patronales (7 y 5 por ciento), así como de retenciones (6.5 por ciento y recuperaciones de préstamos y créditos) de los elementos activos dependientes del Heroico Cuerpo de Bomberos, de la Policía Bancaria e Industrial y de la Secretaría de Seguridad Pública; cuyo vencimiento es no mayor a 365 días.
- En lo referente a **Otros** este importe se integra principalmente por conceptos, tales como: pago de actualización y recargos de declaraciones complementarias de impuestos de ejercicios anteriores y por el registro de la afectación presupuestal por 1,000,000,000 de pesos a cargo del Gobierno de la Ciudad de México que se recibirá en la cuenta bancaria de la Entidad durante el ejercicio 2018.
- El importe de **Subsidio para el empleo** es derivado de las nóminas administrativas del personal de la Entidad y es acreditado en el pago provisional del mes siguiente.
- Los **Préstamos otorgados a corto plazo y especiales** corresponden al otorgamiento de préstamos a elementos pertenecientes al Heroico Cuerpo de Bomberos, a la Policía Bancaria e Industrial y a la Secretaría de Seguridad Pública, así como a los pensionistas de la Entidad. Financieramente, los saldos que presentan estas cuentas se componen por el capital otorgado, menos las amortizaciones por la recuperación vía nómina, recibos "A", primeras pagas de pensión, pago de indemnización por retiro voluntario, aplicación de cartera vencida contra la prima de aseguramiento por fallecimiento de elementos activos, jubilados y pensionados.

Estos saldos son considerados a corto plazo ya que en su mayoría el plazo de vencimiento es a 24 quincenas, que generalmente son renovados al momento de liquidarse el 50 por ciento del saldo.

### Nota 13 Almacén

Al 31 de diciembre de 2017 el importe correspondiente a la existencia de materiales y suministros de consumo requeridos para la prestación de servicios, así como para el desempeño de las actividades administrativas de la Entidad, tal y como lo marca la Ley General de Contabilidad Gubernamental, es decir contemplando la desagregación del clasificador por objeto del gasto, es el siguiente:

ALMACÉN  
(CIFRAS A PESOS)

INTEGRACIÓN	2017	2016
Almacén de Materiales y Suministros de Consumo	2,138,167	1,677,505
<b>TOTAL</b>	<b>2,138,167</b>	<b>1,677,505</b>

El uso de almacén de materiales y suministros de consumo en el ejercicio 2017 fue de 4,522,939 pesos y en 2016 de 3,454,455 pesos

**Nota I-4 Inversiones financieras**

Estas inversiones son mayores a tres meses, el saldo al 31 de diciembre de 2017 y 2016 se integra de la siguiente manera:

INVERSIONES FINANCIERAS (CIFRAS A PESOS)		
INTEGRACIÓN	2017	2016
Inversiones (mayores a 3 meses)		
FINAMEX	875,000	875,000
VECTOR	715,402,702	23,913,558
BANORTE	-	1,522,457,675
SANTANDER	275,956,849	-
<b>TOTAL</b>	<b>992,234,551</b>	<b>1,547,246,233</b>

Los recursos económicos corresponden a la reserva actuarial y se encuentran invertidos en instrumentos gubernamentales de largo plazo, de los que se realizan operaciones de compra y venta algunas veces a corto plazo, inversiones que son conforme a las tasas ofertadas en el momento de las operaciones, basados en los acuerdos autorizados por el H. Consejo Directivo y los lineamientos para la Inversión de los recursos provenientes de las disponibilidades presupuestales de las dependencias y entidades durante los ejercicios fiscales.



**Nota I-5 Derechos a recibir Efectivo o Equivalentes a Largo Plazo**

Dentro de este rubro se incluyen los siguientes conceptos:

DERECHOS A RECIBIR EFECTIVO O EQUIVALENTES A LARGO PLAZO (CIFRAS A PESOS)			
	INTEGRACIÓN	2017	2016
<b>Documentos por Cobrar a Largo Plazo</b>			
	Pago de escrituración	-	-
	C y P Constructora S.A.	5,618,768	5,618,768
<b>Deudores Diversos a Largo Plazo</b>			
	Hipotecaria Crédito y Casa, S.A de C.V.	3,003,725	3,003,725
	Conjuntos Habitacionales	-	193,937
<b>Préstamos Otorgados a Largo Plazo</b>			
	Créditos Hipotecarios	1,733,406,631	1,489,248,814
	<b>TOTAL</b>	<b>1,742,029,124</b>	<b>1,497,871,307</b>

- El importe de los **Documentos por cobrar a largo plazo** se deriva principalmente de pagos efectuados a C y P Constructora S.A. en ejercicios anteriores; al cierre del presente ejercicio la coordinación jurídica de la Entidad se encuentra realizando las gestiones administrativas para su recuperación.
- El saldo incluido en **Deudores diversos a largo plazo** con Hipotecaria Crédito y Casa, S.A de C.V. corresponde a la extinción del instrumento financiero anteriormente contemplado en las inversiones en valores, al cierre del ejercicio la subgerencia de tesorería se encuentra dando el seguimiento correspondiente.
- Los **Préstamos otorgados a largo plazo** corresponden a créditos hipotecarios otorgados a elementos activos pertenecientes al Heroico Cuerpo de Bomberos, a la Policía Bancaria e Industrial y a la Secretaría de Seguridad Pública, así como a los pensionistas de la Entidad. Financieramente el saldo se compone por el capital otorgado e intereses devengados que es recuperado, a través de descuentos vía nómina de elementos activos y pensionistas, por recibos "A", por primera paga de pensión, por indemnización por retiro voluntario.

**Nota I-6 Bienes Muebles, Inmuebles e Intangibles**

Comprenden los diferentes activos con que cuenta la CAPREPOL para el desarrollo de sus funciones; así mismo, incluye el reconocimiento de los efectos de la inflación de acuerdo a la normatividad contable aplicable, de manera general el estado físico en que se encuentran los bienes es bueno, debido al mantenimiento que realiza la Entidad. En el cuadro siguiente se puede observar un resumen del valor histórico y de la correspondiente revaluación:

BIENES MUEBLES, INMUEBLES E INTANGIBLES (CIFRAS A PESOS))				
CONCEPTO	VALOR HISTORICO (VH)	REVALUACIÓN (R)	2017 ( VH + R)	2016
Terrenos	87,953,214	34,632,670	122,585,884	114,812,600
Edificios no habitacionales	87,851,630	34,545,948	122,397,578	114,999,687
Mobiliario y Equipo de Administración	26,460,341	9,207,140	35,667,481	33,268,600
Equipo de Transporte	4,313,690	1,276,000	5,589,690	5,235,082
Maquinaria, Otro Equipo y Herramientas	1,644,958	697,321	2,342,279	2,202,092
Activos Intangibles (Licencias de software)	225,891		225,891	78,679
<b>TOTAL</b>	<b>208,449,724</b>	<b>80,359,079</b>	<b>288,808,803</b>	<b>270,596,740</b>

Respecto al rubro de terrenos y edificios no habitacionales, la Entidad se encuentra en espera de la desincorporación por parte de la Dirección General de Patrimonio Inmobiliario de los inmuebles ubicados en Insurgente Pedro Moreno número 219 colonia Guerrero y en Peluqueros número 76 colonia Morelos.

Los bienes se registran al costo de adquisición y la depreciación se calcula usando el método de línea recta, de acuerdo con las tasas siguientes:

TASA DE DEPRECIACIÓN ANUAL	
RUBRO	PORCENTAJE
Edificios	5
Muebles y enseres	10
Equipo de transporte	25



Equipo de cómputo	30
Equipos y aparatos de comunicación	10
Activos Intangibles (Licencias de software)	5

En el cuadro siguiente se puede observar un resumen de la depreciación considerando el valor histórico y su correspondiente revaluación:

**DEPRECIACIÓN, DETERIORO Y AMORTIZACIÓN ACUMULADA DE BIENES MUEBLES, INMUEBLES E INTANGIBLES (CIFRAS A PESOS))**

INTEGRACIÓN	VALOR HISTORICO (VH)	REVALUACIÓN (R)	2017 ( VH + R)	2016
Edificios no habitacionales	37,434,405	13,235,514	50,669,919	42,031,249
Mobiliario y Equipo de Administración	19,239,764	7,436,842	26,676,606	23,327,986
Equipo de Transporte	3,748,020	1,180,406	4,928,426	4,219,192
Maquinaria, Otro Equipo y Herramientas	1,363,692	557,696	1,921,388	1,630,395
Activos Intangibles (Licencias de software)	5,815		5,815	26,226
<b>TOTAL</b>	<b>61,791,696</b>	<b>22,410,458</b>	<b>84,202,154</b>	<b>71,235,048</b>

El monto de la depreciación del ejercicio 2017 es 7,186,856 y en 2016 de 7,389,190 pesos.

Pasivo

Nota I-7 Cuentas por Pagar a Corto Plazo

Este rubro se integra como sigue

CUENTAS POR PAGAR A CORTO PLAZO (CIFRAS A PESOS))			
INTEGRACIÓN	2017	2016	
Servicios personales	504,221	21,359	
Proveedores	4,761,197	7,916,109	
Retenciones y contribuciones por pagar	2,771,278	2,109,745	
Jubilaciones y pensiones por pagar	153,730,469	123,362,196	
Acreedores Diversos	30,936,398	28,090,295	
Seguro de créditos hipotecarios	13,427,880	13,626,006	
<b>TOTAL</b>	<b>206,131,433</b>	<b>175,125,710</b>	

- El saldo de **Servicios personales** corresponde a pagos efectuados en el mes de enero de 2018 por concepto de pago de honorarios asimilables a salarios, finiquitos y prestadores de servicio social principalmente.
- El saldo de **Proveedores** corresponde al pasivo circulante que se reportó a la Secretaría de Finanzas, en cumplimiento a la Ley de Presupuesto y Gasto Eficiente del Distrito Federal por la adquisición de bienes y servicios. Pagado en enero de 2018 principalmente a: Prestaciones Universales S.A., Comercial de Trajes, S.A. de C.V., Gobierno de la Ciudad de México (Servicio de vigilancia), SIMEX Servicios Integrados de México, S.A. DE C.V., entre otros.
- El saldo de **Retenciones y contribuciones por pagar** corresponde al pago en enero de 2018 de las aportaciones patronales y retenciones, tales como: ISR de jubilados y pensionados, de la nómina administrativa, de honorarios asimilables a salarios y de honorarios profesionales; ISSSTE, SAR, FOVISSSTE e impuesto sobre nómina.
- El saldo de **Jubilaciones y pensiones por pagar** corresponde a las pensiones y jubilaciones acumuladas pendientes de pago, debido a que el beneficiario no ha



cumplido con el trámite de revista de supervivencia y de acuerdo a la Ley de la CAPREPOL prescriben a favor de la Entidad en 5 años.

- **Acreedores diversos** corresponden al concepto de pensión alimenticia de pensionados y jubilados que al cierre del ejercicio no se han presentado a su cobro. Así como por el registro de diversas prestaciones devengadas en el ejercicio 2017, tales como: primeras pagas de pensión, otorgamientos de créditos hipotecarios, ayudas de gastos funerarios e indemnizaciones por retiro voluntario que se pagaron en el mes de enero de 2018.
- El **Seguro de créditos hipotecarios** corresponde a la retención que se realiza vía nómina a los elementos que cuentan con un crédito hipotecario, por medio de una prima que tendrá por objeto contratar un seguro de vida, cuyo beneficiario será la Entidad, con el fin de liquidar los créditos que se hubieren otorgado y que por causa de fallecimiento del elemento quedaren insolutos; lo anterior, acorde a lo establecido en el reglamento de la CAPREPOL.

#### Nota I-8 Otros pasivos diferidos

A 31 de diciembre de 2017 el importe correspondiente a este rubro asciende a 101,042,999 pesos y corresponde a las aportaciones patronales y de derechohabientes del ejercicio devengadas no cobradas, debido a que la Secretaría de Finanzas no realizó la transferencia al cierre del ejercicio, mismas que serán reconocidas y recaudadas en 2018.

#### Nota I-9 Fondos y bienes de terceros en garantía y/o administración a corto plazo

Principalmente en este rubro se agrupan los siguientes fondos:

FONDOS Y BIENES DE TERCEROS EN GARANTÍA Y/O ADMINISTRACIÓN A CORTO PLAZO (CIFRAS A PESOS))		
INTEGRACIÓN	2017	2018
Fondo prima de garantía	69,195,492	63,373,144
Fondo prima de aseguramiento	628,342,252	551,275,366
Depósitos en garantía por arrendamiento de locales	38,706	38,706
<b>TOTAL</b>	<b>697,576,450</b>	<b>614,687,216</b>

Tanto el fondo de garantía como el de aseguramiento fueron creados de conformidad con la Ley de la CAPREPOL para garantizar los saldos insolutos de los préstamos, en caso de muerte del acreditado para que queden totalmente cubiertos los adeudos.

Por lo que se refiere a los depósitos en garantía por arrendamiento de locales; concierne a aquellos inmuebles propiedad de la Entidad que eran arrendados y que tal y como lo marca el contrato de arrendamiento se ha recibido un depósito en garantía.

**Nota I-10 HACIENDA PÚBLICA/PATRIMONIO**

Principalmente en este rubro se agrupan los siguientes conceptos:

HACIENDA PÚBLICA/PATRIMONIO (CIFRAS A PESOS)			
	INTEGRACIÓN	2017	2016
Aportaciones		4,713,349,827	4,584,877,431
Resultado del ejercicio		-788,528,240	-699,218,803
Revalúos		62,504,097	50,780,423
Reservas		1,992,234,551	1,547,246,234
	<b>TOTAL</b>	<b>5,979,560,235</b>	<b>5,483,685,285</b>

El rubro de **Aportaciones** está constituido principalmente por el fondo de prestaciones socioeconómicas y el fondo de vivienda, dichos fondos básicamente se incrementan por la aplicación del resultado del ejercicio anterior, ya sea por remanente o déficit de operación; así como por la recuperación de gastos de ejercicios anteriores y ajustes de saldos de créditos hipotecarios.

**Revalúos** se integra por la revaluación de los bienes muebles e inmuebles de la Entidad.

**Reservas**, cabe comentar que, para el presente ejercicio se efectuaron algunos movimientos relacionados con la reserva actuarial, ya sea por incremento de intereses generados en las inversiones o por la utilización de recursos de ésta, previa autorización del H. Consejo Directivo. Respecto de la utilización de recursos de la reserva actuarial, al ser para efecto de contingencias, el Gobierno de la Ciudad de México por medio de la Secretaría de Finanzas otorgó en el ejercicio 2017 recursos adicionales por un importe de 1,000,000,000 de pesos para integración a la Reserva Actuarial con que cuenta la Entidad.



II) Notas al Estado de Actividades

Nota II-1 Ingresos de gestión

Se encuentran integrados principalmente por las aportaciones patronales y de los derechohabientes recaudados en el ejercicio; por los intereses de las inversiones disponibles de la Entidad en las diferentes instituciones financieras; por los intereses generados por los préstamos a corto plazo y créditos hipotecarios. Al 31 de diciembre de 2017 los ingresos totales ascienden a 2,072,835,767 pesos y por 1,980,855,673 pesos en 2016. Se componen de la siguiente manera:

INGRESOS DE GESTIÓN (CIFRAS A PESOS)			
INTEGRACIÓN	2017	2016	
Aportaciones patronales 7 por ciento	589,587,894	552,683,392	
Aportaciones patronales 5 por ciento	421,329,067	394,969,408	
Aportaciones los derechohabientes 6.5 por ciento	549,957,829	529,132,194	
Aportaciones del GCDMX	19,986,146	19,034,425	
Intereses generados por PCP y Especiales	130,535,916	139,712,117	
Intereses generados por créditos hipotecarios	79,832,602	67,950,320	
Intereses moratorios	11,485,005	12,222,251	
Intereses generados por inversiones	57,136,860	37,854,318	
Prima de renovación	45,197,648	48,007,649	
Otros	396,649	114,196	
Revolencia PCP y Especiales	167,390,151	179,175,403	
<b>TOTAL</b>	<b>2,072,835,767</b>	<b>1,980,855,673</b>	

Las aportaciones del 7, 5 y 6.5 por ciento corresponden a lo recaudado por la Entidad en el ejercicio para cubrir las prestaciones establecidas en la ley de la CAPREPOL, en beneficio de los elementos activos, pensionistas y derechohabientes que cumplan los requisitos que establece.

Las aportaciones del GCDMX corresponden a las recaudadas para el cumplimiento del pago de pensiones y jubilaciones.

Los **intereses** generados por préstamos a corto plazo, préstamos especiales, la prima de renovación y de revolvencia se generan cuando un elemento activo o pensionista, asiste a la Entidad para solicitar un nuevo préstamo y cubre el total del préstamo anterior. Los intereses devengados sobre préstamos y créditos a derechohabientes se reconocen en el estados de actividades conforme se recaudan.

Los **intereses moratorios** se generan cuando existe incumplimiento de los pagos establecidos tanto por préstamos a corto plazo y especiales, como por créditos hipotecarios; se registran conforme se cobran.

Los **intereses por inversiones** son los que se generan por la inversión de las disponibilidades que tiene la Entidad a corto plazo, los cuales son distintos de los que se generan por la inversión de la reserva actuarial.

**Otros ingresos** corresponden a la venta de bases de licitación, de bonificaciones bancarias, por enajenación de desechos y otros.

**Nota II- 2 Gastos y otras pérdidas:**

Los gastos al 31 de diciembre de 2017 y 2016 se constituyen de la siguiente manera:

GASTOS Y OTRAS PÉRDIDAS (CIFRAS A PESOS)			
	INTEGRACIÓN	2017	2016
Pensiones		2,721,765,092	2,500,858,521
Previsión social múltiple		9,331,119	9,036,336
Indemnización por retiro voluntario		20,577,389	17,396,103
Ayuda de Gastos Funerarios		3,000,000	4,310,000
Gastos socioculturales		16,642,919	16,382,439
Servicios de salud		6,115,903	42,610,438
Gastos de administración		83,934,046	87,955,237
Otros		-2,461	1,525,402
	<b>TOTAL</b>	<b>2,861,364,007</b>	<b>2,680,074,476</b>



Los conceptos anteriores se encuentran establecidos en la ley de la CAPREPOL, siendo el pago de nómina de pensionados y jubilados la actividad en la que principalmente se ejercen los recursos financieros.

La **indemnización por retiro voluntario** se ejerce para aquellos elementos activos que se retiran de la corporación y por los años de servicio no alcanzan el pago de una pensión.

Los **gastos socioculturales** y de esparcimiento se ejercen mediante distintas actividades programadas como son: visitas a museos, a balnearios, actividades artísticas (danza regional, baile, guitarra, canto, etc.).

El gasto que se ejerce por **servicios de salud** corresponde al pago de apoyo que se otorga a discapacitados mediante servicios médicos especializados, rehabilitaciones y aparatos de rehabilitación (sillas, bastones, aparatos auditivos). Es importante señalar a partir del mes de abril de 2016 se ha suspendido el pago al ISSSTE de los pensionados tal como lo marca el acuerdo no. 2-1/EXT/2016 del H. Consejo Directivo.

Los **gastos de administración** se ejercen por el pago de servicios personales, de recursos materiales y de servicios generales; incluyendo la depreciación de los bienes con que cuenta la Entidad; los cuales permiten la operación, administración y buen funcionamiento del Organismo repercutiendo en una mejor atención a los elementos activos, pensionados, jubilados, y derechohabientes.

III) Notas al Estado de Variación en la Hacienda Pública

De manera general se puede comentar que el Patrimonio está constituido principalmente por: **Aportaciones** que corresponden al fondo de prestaciones socioeconómicas y al Fondo de Vivienda, dichos fondos básicamente se incrementan por recuperaciones de gastos de ejercicios anteriores, por el traspaso del resultado del ejercicio del año inmediato anterior y por ajustes de saldos de créditos hipotecarios. Se constituye también por: **Resultado del ejercicio**, por **Revalúos** (Superávit por Revaluación de bienes muebles e inmuebles) y por **Reservas** que corresponde a la Reserva Actuarial, la cual se incrementa mediante los traspasos de los fondos constituidos, así como de los intereses provenientes de inversiones financieras que se cobran y reinvierten. Cabe comentar que para el presente ejercicio se efectuaron algunos movimientos relativos a la utilización de recursos de ésta previa autorización del H. Consejo Directivo. Se integra de la siguiente forma:

HACIENDA PÚBLICA/PATRIMONIO (CIFRAS A PESOS)			
	INTEGRACIÓN	2017	2016
Aportaciones		4,713,349,827	4,584,877,431
Resultado del ejercicio		-788,528,240	-699,218,803
Revalúos		62,504,097	50,780,423
Reservas		1,992,234,551	1,547,246,234
	<b>TOTAL</b>	<b>5,979,560,235</b>	<b>5,483,685,285</b>

Respecto de la utilización de recursos de la Reserva Actuarial, al ser para efecto de contingencias, el Gobierno de la Ciudad de México por medio de la Secretaría de Finanzas otorgó en el ejercicio 2017 recursos adicionales por un importe de 1,000,000,000 de pesos, para incorporarlos a la reserva actuarial con que cuenta la Entidad, a efecto de que a través de un acuerdo que fue autorizado por el H. Consejo Directivo, se tomaran recursos para el pago de pensiones y jubilaciones.



IV) Notas al Estado de Flujos de Efectivo

Efectivo y equivalentes

El resultado de los flujos netos de efectivo por actividades de gestión fueron negativos para los ejercicios, es decir, 781,343,845 pesos para 2017 y 690,304,211 para 2016.

El origen de recursos por inversión y financiamiento en el año 2017 es de 298,424,513 pesos y en 2016 de 1,333,901,752 pesos por el incremento en otros pasivos, disminución de activos financieros y otros.

La aplicación de recursos por inversión y financiamiento en el año 2017 es de 453,212,683 pesos y en 2016 de 169,874,279 pesos por incremento de activos financieros, disminución de otros pasivos, bienes muebles e inmuebles y otros.

El análisis de los saldos inicial y final que figuran en la última parte del estado de flujos de efectivo del efectivo y equivalentes se integra de la siguiente manera:

EFECTIVO Y EQUIVALENTES (CIFRAS A PESOS)			
	INTEGRACIÓN	2017	2016
EFECTIVO			
BANCOS			
Banamex		21,564,583	29,191,975
BBVA Bancomer		2,978	2,968
Santander		22,129,778	17,833,374
Banorte		70	70
INVERSIONES (Menores a 3 meses)			
Casa de Bolsa Ve por Más		35	
Santander		1,198,221,199	
Vector		-	729,980,074
Banorte		-	494,616,831
<b>TOTAL</b>		<b>1,241,918,643</b>	<b>1,271,625,292</b>

En el ejercicio 2017 y 2016 con recursos propios se realizaron las siguientes adquisiciones:

ADQUISICIONES (CIFRAS A PESOS)			
INTEGRACIÓN	2017	2016	
Mobiliario y Equipo de Administración	824,259	1,401,978	
Equipo de Transporte	-	-	
Maquinaria, Otro Equipo y Herramientas	15,080	9,550	
Activos Intangibles (Licencias de software)	147,212	78,679	
<b>TOTAL</b>	<b>986,551</b>	<b>1,490,207</b>	



V) Conciliación entre los ingresos presupuestarios y contables, así como entre los egresos presupuestarios y los gastos contables

La conciliación entre los ingresos presupuestarios y contables, así como entre los egresos presupuestarios y los gastos contables, al 31 de diciembre de 2017 se integra de la siguiente manera:

Caja de Previsión de la Policía Preventiva de la Ciudad de México		
Conciliación entre los Egresos Presupuestarios y los Gastos Contables		
Del 1 de enero al 31 de diciembre de 2017.		
(Cifras en pesos)		
<b>1. Total de Egresos (presupuestarios)</b>		<b>3,984,274,108</b>
<b>2. Menos egresos presupuestarios no contables</b>		<b>1,130,096,957</b>
Créditos Hipotecarios	1,128,720,617	
Capítulo 2000	324,303	
Capítulo 3000	136,528	
Capítulo 5000	913,048	
Otros	2,461	
<b>3. Más gastos contables no presupuestales</b>		<b>7,186,856</b>
Depreciaciones y amortizaciones	7,186,856	
<b>4. Total de Gasto Contable (4 = 1 - 2 + 3)</b>		<b>2,861,364,007</b>

Los gastos contables no presupuestarios corresponden principalmente a registros de consumos de almacén de productos de servicios de impresión; de la depreciación de bienes muebles e inmuebles del ejercicio, así como por el registro de la minusvalía de las inversiones en valores al 31 de diciembre de 2017.

Los egresos presupuestarios no contables, conciernen principalmente a registros contables que se realizan en rubros del Estado de Situación Financiera tales como: otorgamiento de créditos hipotecarios, adquisición de bienes muebles y consumos de almacén que presupuestalmente se consideran como gasto del ejercicio.

Caja de Previsión de la Policía Preventiva de la Ciudad de México		
Conciliación entre los Ingresos Presupuestarios y Contables		
Del 1 de enero al 31 de diciembre de 2017.		
(Cifras en pesos)		
<b>1. Ingresos Presupuestarios</b>		<b>4,289,234,598</b>
<b>2. Mas ingresos contables no presupuestarios</b>		<b>11,860,270</b>
Intereses de préstamos a corto plazo	11,468,445	
Otros	396,649	
Prima de renovación	-4,924	
Prima de revocación	100	
<b>3. Menos ingresos presupuestarios no contables</b>		<b>2,228,259,101</b>
Incorporación de Recursos de Reserva Actuarial	662,513,081	
Aportaciones del GDF	1,000,000,000	
Remanente de ej. Anteriores	445,000,000	
Recuperación de Vivienda Financiada	91,159,378	
Diversos	29,586,642	
<b>4. Ingresos Contables (4 = 1 + 2 - 3)</b>		<b>2,072,835,767</b>

Los ingresos contables no presupuestarios pertenecen principalmente a ingresos considerados en el presupuesto del ejercicio 2016 y contablemente cuando fueron recaudados en el ejercicio 2017.

En lo referente a ingresos presupuestarios no contables, corresponden primordialmente a registros contables que se realizan en rubros del Estado de Situación Financiera, principalmente en Hacienda Pública/Patrimonio y por la recuperación de créditos hipotecarios.



**B) NOTAS DE MEMORIA (CUENTAS DE ORDEN)**

Las cuentas de orden utilizadas con fines de recordatorio contable y de control son las siguientes:

<b>CUENTAS DE CIERRE CONTABLE (CIFRAS A PESOS)</b>			
	<b>INTEGRACIÓN</b>	<b>2017</b>	<b>2016</b>
Resumen de ingresos		2,072,835,767	1,980,855,673
Resumen de gastos		2,861,364,007	2,680,074,476
Desahorro de la gestión		-788,528,240	-699,218,803

<b>CUENTAS DE ORDEN CONTABLE (CIFRAS A PESOS)</b>			
	<b>INTEGRACIÓN</b>	<b>2017</b>	<b>2016</b>
Intereses por devengar PCP		71,323,967	71,769,384
Intereses por devengar préstamos especiales		399,498	4,754,108
Intereses por devengar vivienda financiada		1,835,474	1,777,164
Intereses por devengar créditos hipotecarios		24,519,831	22,590,200
Intereses por devengar CRED. HIP. U.C e INTERES		801,500,159	702,829,257
Intereses por devengar de inversiones		8,264,741	16,700,420
Revolencia por devengar PCP y PE		88,842,175	90,790,430
Demandas judiciales en proceso de resolución		2,299,525	3,258,648

<b>CUENTAS DE ORDEN PRESUPUESTAL (CIFRAS A PESOS)</b>			
	<b>INTEGRACIÓN</b>	<b>2017</b>	<b>2016</b>
Ley de ingresos aprobado		2,147,823,450	1,487,157,138
Ley de ingresos modificado		4,255,336,531	2,884,977,062
Ley de ingresos devengado		4,289,234,598	3,129,759,062
Ley de ingresos recaudado		4,289,234,598	3,129,759,062
Presupuesto de egresos aprobado		2,147,823,450	1,487,157,138
Presupuesto de egresos modificado		4,255,336,531	2,884,977,062
Presupuesto de egresos comprometido		3,984,274,108	2,859,269,593
Presupuesto de egresos devengado		3,984,274,108	2,859,269,593
Presupuesto de egresos ejercicio		3,984,274,108	2,859,269,593

Presupuesto de egresos pagado

3,984,274,108

2,859,269,593

## C) NOTAS DE GESTIÓN ADMINISTRATIVA

### Introducción

El objetivo en la CAPREPOL, en materia de previsión social y prestaciones económicas, es otorgar PCP, PE, pensiones e indemnizaciones, servicios sociales culturales y deportivos, servicios médicos y vivienda a sus derechohabientes, cumpliendo con las disposiciones legales y administrativas vigentes para lograr la satisfacción de los mismos.

### Panorama económico y financiero

El sistema de previsión social de los derechohabientes de la CAPREPOL está totalmente agotado y su periodo de suficiencia utilizando los recursos de su reserva actuarial es de tres años. Por lo que es de vital importancia llevar a cabo reformas estructurales al sistema, con la finalidad de asegurar el pago de las prestaciones tanto de la generación actual como de las nuevas generaciones.

El Gobierno de la Ciudad de México por medio de la Secretaría de Finanzas otorgó en el ejercicio 2017 recursos adicionales por un importe de 1,000,000,000 pesos, para integración a la reserva actuarial con que cuenta la Entidad, a efecto que a través de un acuerdo que fue autorizado por el H. Consejo Directivo, tomar recursos para el pago de pensiones y jubilaciones.

### Autorización e historia

La Caja de Previsión de la Policía Preventiva de la Ciudad de México (CAPREPOL), es un Organismo Público Descentralizado del Gobierno la Ciudad de México con personalidad jurídica y patrimonio propios, creado por la ley publicada en el Diario Oficial de la Federación el 14 de enero de 1986. La Caja no persigue fines de lucro y su objetivo primordial es el mejoramiento económico y la protección al personal de la Policía Preventiva, la Policía Bancaria e Industrial y el H. Cuerpo de Bomberos del Distrito Federal, así como a los pensionistas y a los familiares derechohabientes de unos y otros, de conformidad con la Ley de la Caja de Previsión de la Policía Preventiva del Distrito Federal. Su normativa de creación y otorgamiento de prestaciones y servicios no han cambiado desde la última publicación que antes se menciona.



### Organización y objeto social

La Caja de Previsión de la Policía Preventiva de la Ciudad de México bajo su nueva denominación según su ley publicada en el Diario Oficial de la Federación el 14 de enero de 1986 es un Organismo Público Descentralizado de la Administración Pública Paraestatal del Distrito

Federal, sectorizado a la Oficialía Mayor la Ciudad de México, con personalidad jurídica y patrimonio propio, que tiene como objeto administrar y otorgar las prestaciones y servicios establecidos en su Ley, conforme a lo siguiente:

- a) Objeto social: Administrar y otorgar las prestaciones y servicios establecidos en la Ley de la Caja de Previsión de la Policía Preventiva del Distrito Federal.
- b) Se establecen en favor de las personas protegidas por la Ley (CAPREPOL), las siguientes prestaciones:

#### PENSIONES

- Por jubilación
- De retiro por edad y tiempo de servicio
- Por invalidez
- Por causa de muerte
- Por cesantía en edad avanzada

#### PRESTACIONES

- Pago por defunción
- Ayuda para gastos funerarios
- Previsión social múltiple
- Indemnización por retiro voluntario
- Servicios sociales, culturales y deportivos a pensionados

#### PRÉSTAMOS

- A corto plazo
- Especiales
- Hipotecarios

- c) Fiscalmente es una persona moral con actividades asistenciales sin fines de lucro, con registro federal de contribuyentes propio.



- d) Por ser organismo descentralizado y por las actividades que realiza, la CAPREPOL tiene las exenciones y obligaciones fiscales siguientes:



### Contribuciones federales a cargo

- Impuesto sobre la renta de las personas morales.

La CAPREPOL al ser un organismo descentralizado de la administración pública del Gobierno del Distrito Federal sin fines de lucro, no es contribuyente de este impuesto, conforme a lo estipulado en el Título III de la Ley del Impuesto Sobre la Renta.

- Impuesto al valor agregado.

En lo que se refiere al Impuesto al Valor Agregado, se consideran gravados los ingresos obtenidos por concepto de arrendamiento al 16 por ciento y exentos los demás actos que se realizan considerando que el artículo 15 fracción X inciso d) de la Ley del IVA, establece como ingresos exentos, los relativos al otorgamiento de créditos hipotecarios para la adquisición, ampliación, construcción o reparación de bienes inmuebles destinados a casa habitación.

La fracción IX, indica que no se pagará este impuesto cuando se contraten seguros de vida que cubran el riesgo de muerte u otorguen rentas vitalicias o pensiones.

### Contribuciones federales en su carácter de retenedor

- Impuesto sobre la renta

Únicamente se está obligado a efectuar las retenciones del impuesto sobre la renta por pagos efectuados a personas físicas por servicios de honorarios y arrendamientos, así como por remuneraciones por sueldos y salarios pagados, así como por pagos de la nómina de pensiones y jubilaciones en la parte que exceda a la parte exenta.

### Expedición de comprobantes fiscales

Con excepción de los ingresos por arrendamiento de inmuebles, la CAPREPOL no está obligada a expedir comprobantes con requisitos fiscales por no ser contribuyente del impuesto sobre la renta.

### Cuotas y aportaciones de seguridad social

La Entidad como patrón se encuentra obligado a la retención y entero de cuotas y aportaciones al Instituto de Seguridad y Servicios Sociales a los Trabajadores del Estado, por el personal administrativo que trabaja en la Entidad, así como a la retención y entero de los descuentos al FOVISSSTE por los préstamos otorgados a los mismos.

### Contribuciones locales

De acuerdo al Código Fiscal del Distrito Federal la Entidad cumple con las siguientes obligaciones:

- Impuesto predial y derechos por consumo de agua, por los bienes inmuebles que tiene la Entidad
- Impuesto sobre nómina, por el personal administrativo que trabaja en la Entidad.



**D) LA ESTRUCTURA ORGANIZACIONAL BÁSICA ES LA SIGUIENTE:**

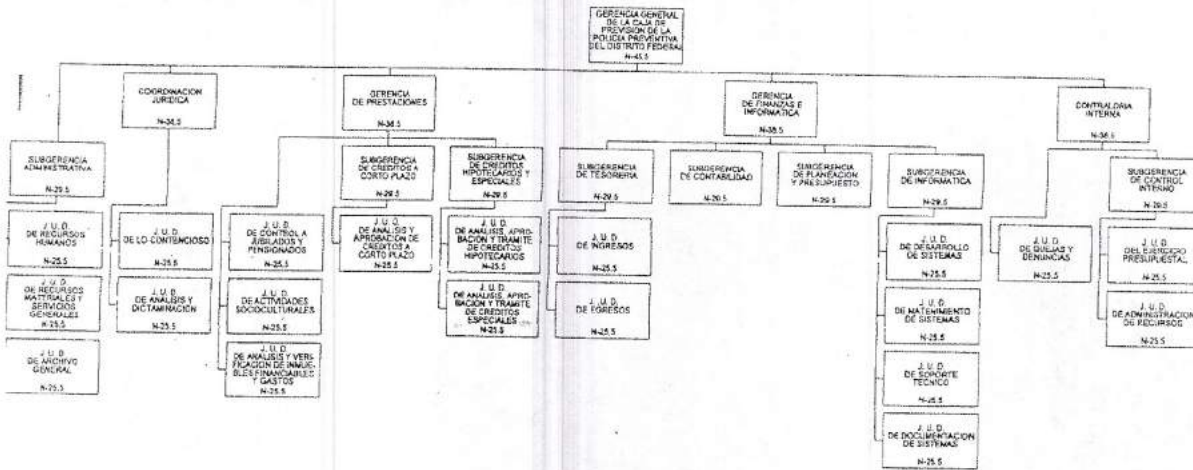

Para el desarrollo de sus actividades la Entidad cuenta con una estructura orgánica dictaminada no. 10/2005 de mayo de 2005 con 48 plazas de estructura y 207 plazas de técnico operativo dando un total de 255 en la plantilla de personal.

En el presente ejercicio se dispuso del siguiente personal para el desarrollo de las actividades: 43 plazas de estructura, 196 plazas de técnico operativo, 11 personas por sueldos asimilados a salarios y 24 personas dentro del programa de estabilidad laboral (nómina ocho) cumpliendo con las autorizaciones correspondientes.

## E) BASES DE PREPARACIÓN DE LOS ESTADOS FINANCIEROS

### Elaboración de Estados Financieros

La CAPREPOL genera información que se presenta en los estados financieros, la cual está preparada apegándose a la Ley General de Contabilidad Gubernamental y a la normatividad contable emitida por el Consejo Nacional de Armonización Contable (CONAC).

En cumplimiento a las disposiciones emitidas por el CONAC, la Entidad cuenta con el Manual de Contabilidad Gubernamental con registro SF-SE-DGCNCP018, ante la Dirección General de Contabilidad, Normatividad y Cuenta Pública, el cual se integra por 7 capítulos y 2 anexos entre los cuales se encuentran considerados el plan de cuentas, el instructivo de manejo de cuentas, modelos de asientos para el registro contable, las guías contabilizadoras y los estados financieros.

En el primer capítulo se considera cada uno de los aspectos generales de la contabilidad gubernamental mismos que la Entidad ha considerado para el registro de cada una de las operaciones que realiza, es decir los postulados básicos.

A la fecha la Entidad se encuentra en la sistematización del registro único de las operaciones presupuestarias y contables desde el área ejecutora del gasto, considerando las etapas del presupuesto y la formulación de los estados financieros.

De conformidad con el Art. 51 fracción VI, de la Ley de la Caja de Previsión de la Policía Preventiva del Distrito Federal, la gerencia general presenta al H. Consejo Directivo los estados financieros trimestralmente, los correspondientes al cierre del ejercicio 2017 se presentaran, en la primera sesión del H. Consejo Directivo 2018.

### Reexpresión de la Información Financiera

La Entidad es un organismo público descentralizado del Gobierno de la Ciudad de México, por lo tanto, la información que se presenta en los estados financieros con respecto al reconocimiento de los efectos de la inflación en la información financiera, se determina conforme a la Normatividad de la Administración Pública del Distrito Federal, emitida por la Secretaría de Finanzas por conducto de la Subsecretaría de Egresos y de la Dirección General de Contabilidad, Normatividad y Cuenta Pública.



Conforme a dicha normatividad, la Entidad reconoce los efectos que provoca la inflación en la información financiera y los rubros de los Estados Financieros que se ajustan mensualmente para reconocer en ellos los efectos de la inflación son los bienes muebles, inmuebles, intangibles y su correspondiente depreciación acumulada del ejercicio; el efecto resultante del ajuste de los rubros antes indicados acredita al superávit por revaluación.

El método utilizado es el de ajuste por cambios en el nivel general de precios mediante la aplicación de factores derivados del Índice Nacional de Precios al Consumidor (INPC), que se da a conocer por el Instituto Nacional de Estadística y Geografía e Informática (INEGI).

#### **F) POLÍTICAS DE CONTABILIDAD SIGNIFICATIVAS**

Las operaciones que realiza la Entidad se registran en moneda nacional y las cifras se encuentran expresadas en pesos.

##### **Efectivo y equivalentes**

El efectivo corresponde al fondo revolvente de la subgerencia administrativa para adquisición de diversos materiales de importes menores, así como para el pago de pasajes; el fondo revolvente de la jefatura de unidad departamental de egresos que se utiliza para realizar los pagos menores a mil pesos por concepto de alguna prestación o devolución por cobros indebidos, al cierre de cada ejercicio su saldo es igual a cero.

En bancos se registran las operaciones correspondientes a la recaudación de los ingresos a cargo de las corporaciones y vencimientos de inversiones. Asimismo los pagos de las prestaciones que realiza la Entidad a los elementos activos, pensionados, jubilados, derechohabientes, proveedores de bienes y servicios, así como los gastos administrativos

Las inversiones temporales corresponden a las disponibilidades con que cuenta la Entidad para hacer frente a las operaciones inmediatas, para lo cual deberán ser inversiones a corto plazo cumpliendo con los acuerdos autorizados por el H. Consejo Directivo y los lineamientos emitidos por la Secretaría de Finanzas.

##### **Derechos a recibir efectivo o equivalentes**

En el presente rubro se registran aquellos derechos de cobro a favor de la Entidad exigibles en un plazo menor o igual a doce meses. Dentro de las operaciones de la Entidad se encuentran principalmente las cuentas por cobrar a corto plazo que corresponden al adeudo de la Secretaría de Finanzas por las aportaciones y retenciones de los elementos activos de las corporaciones. Préstamos otorgados a corto plazo y especiales que son aquellos que otorga la

Entidad de conformidad con la Ley de la CAPREPOL a los elementos activos, pensionados, jubilados, y derechohabientes.

#### **Almacén**

En este rubro se registran las entradas y salidas de materiales referentes a las partidas: 2100 materiales de administración, 2200 alimentos y utensilios, 2400 materiales y artículos de

construcción y reparación, 2500 productos químicos, farmacéuticos y de laboratorio, 2700 vestuarios, blancos, prendas de protección, 2900 herramientas, refacciones y accesorios menores y 3300 servicios profesionales, científicos, técnicos y otros servicios.

#### **Inversiones financieras a largo plazo**

En este apartado se consideran las operaciones de inversiones a largo plazo, que corresponden a la reserva actuarial de la Entidad.

#### **Derechos a recibir efectivo o equivalentes a largo plazo**

En este rubro se registran aquellos derechos de cobro a favor de la Entidad exigibles en un plazo mayor a doce meses tales como créditos hipotecarios otorgados a los elementos activos que cotizan a la CAPREPOL y reúnen los requisitos establecidos en la Ley. También se consideran los deudores diversos y documentos por cobrar a largo plazo que corresponden a ejercicios anteriores.

#### **Bienes inmuebles, infraestructura y construcción en proceso**

El registro corresponde a terrenos y edificios que son propiedad de la Entidad, se registran a valor histórico y su revaluación se realiza aplicando el factor resultante del Índice Nacional de Precios al consumidor mensual. La depreciación de edificios no habitacionales se calcula usando el método de línea recta al 5 por ciento anual.

#### **Bienes muebles**

Se registran al costo de adquisición y la depreciación se calcula usando el método de línea recta sin considerar valor de desecho, de acuerdo con las tasas siguientes:



TASA DE DEPRECIACIÓN ANUAL

RUBRO	PORCENTAJE
Muebles y enseres	10
Equipo de transporte	25
Equipo de cómputo	30
Equipos y aparatos de comunicación	10

La depreciación sobre valores históricos y la actualización del ejercicio se registran en otros gastos del estado de actividades; la actualización sobre el valor histórico y la depreciación acumulada se registra en el estado de situación financiera en el rubro de hacienda pública/patrimonio generado.

### Activos intangibles

Corresponde a la adquisición de licencias de software, se registra al costo de adquisición y la amortización se calcula usando el método de línea recta sin considerar valor de desecho, a la tasa del 5 por ciento.

### Cuentas por pagar a corto plazo

En este rubro se registran aquellos adeudos que se deban pagar en un plazo menor o igual a doce meses tales como los adeudos por concepto de servicios personales, proveedores de bienes y servicios, retenciones y contribuciones por pagar (impuestos retenidos, cuotas y aportaciones de seguridad social), así como otras cuentas por pagar.

En otras cuentas por pagar se registran principalmente las pensiones, jubilaciones y pensiones alimenticias que no se han presentado a cobrar, es importante mencionar que este recurso deberá estar disponible para cuando lo solicite el beneficiario, el derecho al pago de pensiones es únicamente de 5 años de conformidad con la Ley.

Se registra el seguro de créditos hipotecarios que corresponde a la retención que realizan las corporaciones de los elementos activos que cuentan con un crédito hipotecario y la Entidad es la encargada de contratar y realizar el pago de la póliza de seguro.

### Pasivos diferidos a corto plazo

Esta cuenta se utiliza para registrar aquellas cuentas por liquidar certificadas pendientes de pago por parte de la Secretaría de Finanzas a la Entidad, por concepto de aportaciones y retenciones de los elementos activos de las corporaciones. Se consideran recaudadas en el ejercicio siguiente.

#### **Fondos y bienes de terceros en garantía y/o administración a corto plazo**

La Entidad cuenta con fondos que garantizan el adeudo de los préstamos a corto plazo y especiales, corresponden al registro del descuento que se realiza en el otorgamiento o renovación de los mismos. Su aplicación se lleva a cabo cuando se recibe la documentación que acredita el fallecimiento del titular.

#### **Patrimonio**

Está constituido por las aportaciones de los elementos y del Gobierno del Distrito Federal en los términos de la Ley de la CAPREPOL, dichas aportaciones constituyen los fondos de prestaciones de previsión social y el fondo de vivienda, los cuales se incrementan o disminuyen con el remanente o déficit de los ingresos sobre los gastos del ejercicio.

#### **Reserva actuarial**

Se incrementa mediante los traspasos de los fondos constituidos; de los intereses de la reserva actuarial que se cobran y reinvierten, así como por las aportaciones del Gobierno de la Ciudad de México que por medio de la Secretaría de Finanzas otorgó a la Entidad en el ejercicio.

#### **Cuentas de orden contable**

Son utilizadas con fines de recordatorio contable y de control de los intereses por devengar causados por el otorgamiento de préstamos a corto plazo; préstamos especiales; créditos hipotecarios en sus distintas modalidades; de la prima de revolvencia de préstamos a corto plazo y especiales; así como de los intereses de las inversiones.

#### **Control interno**

Todas las prestaciones y servicios que se otorgan; así como todas las actividades sustantivas administrativas; financieras y presupuestales; se realizan a través de procesos sistematizados.

