



CAJA DE PREVISIÓN DE LA POLICÍA PREVENTIVA DEL DISTRITO FEDERAL

**INFORME DE CUENTA PÚBLICA
2014**

Titular:

Ana Luisa Verdejo Silva
MTRA. ANA LUISA VERDEJO SILVA
GERENTE GENERAL

Responsable:

L.C. Emilio Enrique Manrique Ochoa
L.C. EMILIO ENRIQUE MANRIQUE OCHOA
GERENTE DE FINANZAS E INFORMÁTICA



CDMX
Ciudad de México
190 años

CUENTA PÚBLICA
DEL
DISTRITO FEDERAL
2014

ECG ANÁLISIS DE EGRESOS POR CAPITULO DE GASTO									
Unidad Responsable del Gasto: 12 PD PP CAJA DE PREVISIÓN DE LA POLICIA PREVENTIVA DEL DISTRITO FEDERAL									
CAPITULO	PRESUPUESTO (Pesos con dos decimales)						IMPORTE DE LA VARIACION		EXPLICACIONES A LAS VARIACIONES
	APROBADO (1)	MODIFICADO (2)	COMPROMETIDO (3)	DEVENGADO (4)	EJERCIDO (5)	PAGADO (6)	(5-1) [4-2]	(6-2)	
GASTO CORRIENTE 1000	1,206,647,860.00 59,752,294.00	2,178,748,235.21 66,126,212.05	2,158,593,666.52 61,364,499.37	2,158,593,666.52 61,364,499.37	2,158,593,666.52 61,364,499.37	2,158,593,666.52 61,364,499.37	1,612,205.37 A)	(4,761,712.71) B)	<p>A) Del ejercicio el presupuesto ejercido presenta una variación de 2.70% respecto al aprobado en virtud de que fueron autorizados pagos por concepto de Liquidaciones por indemnizaciones por sueldos y salarios caídos, así como liquidaciones a personal de mando y técnico operativo.</p> <p>B) Del devengado respecto del modificado.</p> <p>Al cierre del ejercicio el presupuesto ejercido presenta una variación de 2.70% respecto al aprobado en virtud de que fueron autorizados pagos por concepto de Liquidaciones por indemnizaciones por sueldos y salarios caídos, así como liquidaciones a personal de mando y técnico operativo.</p> <p>Al cierre del ejercicio el presupuesto devengado de este capítulo de gasto presentó una variación negativa de 7.2% respecto al modificado debido a los menores gastos principalmente en honorarios asimilables a salarios, liquidaciones por indemnizaciones y por sueldos y salarios caídos. Asignaciones para requerimientos de cargo de servidores públicos superiores, toda vez que al cierre del ejercicio existieron 3 plazas vacantes, una de mandos medios y 2 de técnico operativo. Asimismo, existieron subejercicios en las partidas destinadas a las liquidaciones por indemnizaciones por sueldos y salarios caídos y por prestaciones y haberes de retiro, al ser menor el pago correspondiente, así como al presentarse retrasos de mandos medios y superiores menores a los estimados.</p>
2000	4,760,000.00	4,420,785.50	4,073,566.00	4,073,566.00	4,073,566.00	4,073,566.00	(686,434.01) A)	(347,219.51) B)	<p>A) Los gastos presupuestales presentaron una variación negativa del 14.2% respecto al presupuesto aprobado debido a los ahorros originados en las licitaciones para la adquisición del vestuario y uniformes otorgados al personal técnico operativo de la Caja, así como por la adquisición de material eléctrico y refacciones y accesorios menores y otros bienes muebles, como resultado del fallo de la puja entre proveedores, influye en la variación los ahorros presentados en la adquisición del material de limpieza, como resultado de maximizar las existencias del almacén.</p> <p>B) Los gastos presupuestales presentaron una variación negativa del 7.8% respecto al presupuesto aprobado debido a los ahorros originados en las licitaciones para la adquisición del vestuario y uniformes otorgados al personal técnico operativo de la Caja, así como por la adquisición de material eléctrico y refacciones y accesorios menores y otros bienes muebles, como resultado del fallo de la puja entre proveedores, influye en la variación los ahorros presentados en la adquisición del material de limpieza, productos alimenticios, productos de madera, combustibles, entre otros, derivados de las acciones de austeridad.</p>
3000	28,082,935.00	25,765,648.51	20,060,726.42	20,060,726.42	20,060,726.42	20,060,726.42	(8,022,268.6) A)		<p>A) El gasto presupuestal presentó una variación negativa de 28.8% respecto al presupuesto aprobado, debido a que se presentaron menores gastos a los estimados por concepto de servicios básicos, por arrendamiento de edificios al dejar de rentar inmuebles para el resguardo de archivo, servicio de capacitación a personal operativo, conservación y mantenimiento de inmuebles, al contar con dos inmuebles nuevos que requirieron menores gastos de mantenimiento, en servicios funerarios y de cementerio a los familiares de civiles y pensionados, al presentar menores solicitudes a las estimadas, en sentencias y resoluciones por autoridades competentes al presentarse menores solicitudes por concepto de devolución por la adquisición de cripta en Mausoleos del Ángel, por parte de pensionados y jubilados que demuestran haber efectuado dichos pagos y en impuestos sobre nómina, al diferirse el pago del último bimestre al siguiente ejercicio presupuestal.</p>



CDMX
GOBIERNO DEL ESTADO DE MEXICO
190 años

CUENTA PÚBLICA
DEL
DISTRITO FEDERAL
2014

Unidad Responsable del Gasto: 12 PD PP CAJA DE PREVISIÓN DE LA POLICÍA PREVENTIVA DEL DISTRITO FEDERAL
EGG - ANÁLISIS DE EGRESOS POR CAPÍTULO DE GASTO

CAPÍTULO	PRESUPUESTO (Pesos con dos decimales)						IMPORTE DE LA VARIACIÓN [5-1] [4-2]	EXPLICACIONES A LAS VARIACIONES:
	APROBADO [1]	MODIFICADO [2]	COMPRONETIDO [3]	DEVENGADO [4]	EJERCIDO [5]	PAGADO [6]		
3000							(5,704,922.1)	A) Del ejercicio respecto del aprobado. B) Del devengado respecto del modificado. La variación negativa de 22.1% que presentó el gasto, devengado respecto al presupuesto modificado, obedece a los menores gastos que se realizaron principalmente en Impuestos y Derechos, Mantenimiento menor a inmuebles, al contar con dos inmuebles nuevos que requirieron menores gastos por mantenimiento, Servicio de vigilancia, al prever un incremento en el sueldo de los elementos que nunca se dio, Servicios de consultoría administrativa, procesos, técnica y en tecnologías de la información al ser de menor cuantía.
4000	1,114,052,571.00	2,082,435,589.15	2,073,094,874.73	2,073,094,874.73	2,073,094,874.73	2,073,094,874.73	959,042,303.73 (A)	Al cierre del ejercicio presupuestal 2014, el presupuesto ejercido de este capítulo presentó una variación de 86.1% respecto al presupuesto aprobado, originado por que el presupuesto que autorizó la Asamblea Legislativa del Distrito Federal es menor a los gastos por el pago de nóminas de pensionados y jubilados y el servicio médico que se paga al ISSSTE, entre otros para los pensionados y jubilados, motivo por el cual cada año se tiene que complementar los recursos para hacer frente a estas prestaciones que por ley se tienen que otorgar.
							(9,340,714.4)	(B) Al cierre del ejercicio presupuestal 2014, el presupuesto ejercido de este capítulo presentó una variación negativa de 0.4% respecto al modificado al existir menores gastos en Otras Pensiones y Jubilaciones, principalmente por concepto de Ayuda Asistencial, a se otorga a los pensionados y jubilados con alguna discapacidad, a través del Instituto Nacional de Rehabilitación y del Hospital de Nuestra Señora de la Luz, ya que este servicio va en función a la demanda, así como la disminución de gastos en actividades socioculturales.
GASTO DE CAPITAL	246,938,985.00	1,205,099,820.00	1,159,271,804.28	1,159,271,804.28	1,159,271,804.28	159,271,804.28		
5000	2,260,000.00	2,213,820.00	1,295,722.43	1,295,722.43	1,295,722.43	1,295,722.43	(964,277.6)	A) Al mes de diciembre el presupuesto ejercido de este capítulo presentó una variación negativa de 42.7%, respecto al presupuesto aprobado de origen, al existir menores gastos en Otros mobiliarios y equipos de administración, Cámaras fotográficas y de video, Herramientas y máquinas herramientas, al evaluar que no se requerían efectuar estas adquisiciones.
6000								
7000	244,678,985.00	1,202,886,000.00	1,157,976,081.85	1,157,976,081.85	1,157,976,081.85	157,976,081.85	913,297,096.9	B) Al mes de diciembre el presupuesto ejercido de este capítulo presentó una variación negativa de 41.5%, respecto al presupuesto modificado, al existir menores gastos en Otros mobiliarios y equipos de administración, Cámaras fotográficas y de video, Herramientas y máquinas herramientas, al evaluar que no se requerían efectuar estas adquisiciones. A) El gasto presupuestal de este capítulo presentó al cierre del ejercicio una variación de 373.3% respecto al presupuesto aprobado de origen, como resultado de la asignación de recursos fiscales para incrementar la Reserva Actuarial de la Caja, por 1000 millones, así como a que los recursos asignados para el otorgamiento de los créditos hipotecarios, están sujetos a la demanda de los elementos activos de las Corporaciones que cotizan a la Entidad, así como que estos califiquen de acuerdo a los requisitos establecidos, los cuales fueron menores a los créditos hipotecarios que se propusieron a estas corporaciones, considerando otorgar 350 créditos, con un costo promedio de \$500,000.00 por crédito.



CDMX
GOBIERNO DE MEXICO
190 años

CUENTA PÚBLICA
DEL
DISTRITO FEDERAL
2014

ECG ANALISIS DE EGRESOS POR CAPITULO DE GASTO

Unidad Responsable del Gasto: 12. PP-CAJA DE PREVISION DE LA POLICIA PREVENTIVA DEL DISTRITO FEDERAL.

CAPÍTULO	PRESUPUESTO (Pesos con dos decimales)						IMPORTE DE LA VARIACION [5-1] [4-2] (44,909,918.2)	EXPLICACIONES A LAS VARIACIONES
	APROBADO [1]	MODIFICADO [2]	COMPROMETIDO [3]	DEVENGADO [4]	EJERCIDO [5]	PAGADO [6]		
7000								A) Del ejercicio respecto del aprobado. B) Del devengado respecto del modificado. C) Al mes de diciembre el presupuesto devengado de este capítulo presentó una variación negativa de 1.7%, respecto al modificado como resultado de los recursos no ejercidos asignados para el otorgamiento de créditos hipotecarios, toda vez que éstos están sujetos a la demanda de los elementos activos los cuales fueron menores a los créditos hipotecarios que se propusieron a las operaciones que atiende la Caja.
TOTAL UR	1,453,586,845.00	3,393,848,055.21	3,317,865,470.80	3,317,865,470.80	3,317,865,470.80	3,317,865,470.80	2,317,865,470.80	

[Handwritten Signature]

Elaboró: **C.P. BLANCA GUADALUPE MARTINEZ TELLO**
SUBGERENTE DE PLANEACION Y PRESUPUESTO

[Handwritten Signature]

Autorizó: **L.C. EMILIO ENRIQUE MARRIQUE OCHOA**
GERENTE DE FINANZAS E INFORMÁTICA



CDMX
CIUDAD DE MEXICO
190 años

CUENTA PÚBLICA
DEL
DISTRITO FEDERAL
2014

EAI-RFI EGRESOS POR ACTIVIDAD INSTITUCIONAL CON RECURSOS FISCALES

Unidad Responsable del Gasto: 12 PD PP CAJA DE PREVISIÓN DE LA POLICÍA PREVENTIVA DEL DISTRITO FEDERAL

EJE	FI	F	SF	AI	DENOMINACIÓN	UNIDAD DE MEDIDA	FÍSICO			PRESUPUESTAL (Pesos con dos decimales)								
							ORIGINAL	MODIFICADO	ALCANZADO	APROBADO	MODIFICADO	COMPROMETIDO	DEVENGADO	EJERCIDO	PAGADO			
																MODIFICADO	COMPROMETIDO	DEVENGADO
5					EFFECTIVIDAD. RENDICIÓN DE CUENTAS Y COMBATE A LA CORRUPCIÓN													
	1	8			Gobierno Otros servicios generales Otros				0.00									
				5	301 Administración de recursos institucionales	Trámite							1,000,000,000.00	1,000,000,000.00	1,000,000,000.00	1,000,000,000.00	1,000,000,000.00	0.00
					TOTAL UR				0.00				1,000,000,000.00	1,000,000,000.00	1,000,000,000.00	1,000,000,000.00	1,000,000,000.00	0.00

Elaboró:

C/ BLANCA GRUDALUPE MARTÍNEZ TELLO
SUBGERENTE DE PLANEACIÓN Y PRESUPUESTO

Autorizó:

L.C. EMILIO ENRIQUE MANRIQUE OCHOA
GERENTE DE FINANZAS E INFORMÁTICA



CDMX
CÁMPUS DE AVANCE
190 años

CUENTA PÚBLICA
DEL
DISTRITO FEDERAL
2014

EAI-RPR EGRESOS POR ACTIVIDAD INSTITUCIONAL CON RECURSOS PROPIOS

Unidad Responsable del Gasto: 12 PD PP CAJA DE PREVISIÓN DE LA POLICIA PREVENTIVA DEL DISTRITO FEDERAL

EJE	FI	F	SF	AI	DENOMINACIÓN	UNIDAD DE MEDIDA	FÍSICO			PRESUPUESTAL (Pesos con dos decimales)										
							ORIGINAL	MODIFICADO	ALCANZADO	APROBADO	MODIFICADO	COMPROMETIDO	DEVENGADO	EJERCIDO	PAGADO					
1	1				EQUIDAD E INCLUSIÓN SOCIAL PARA EL DESARROLLO HUMANO															
		2			GOBIERNO				1,137,900.913.00	2,106,011,966.80		2,093,165,397.99	2,093,165,397.99	2,093,165,397.99	2,093,165,397.99	2,093,165,397.99	2,093,165,397.99	2,093,165,397.99	2,093,165,397.99	
					JUSTICIA				4,028,001.00	4,005,401.00		3,838,255.88	3,838,255.88	3,838,255.88	3,838,255.88	3,838,255.88	3,838,255.88	3,838,255.88	3,838,255.88	
		4			Derechos Humanos				4,028,001.00	4,005,401.00		3,838,255.88	3,838,255.88	3,838,255.88	3,838,255.88	3,838,255.88	3,838,255.88	3,838,255.88	3,838,255.88	
				305	Fomento y concertación de acciones institucionales en pro de la igualdad	Persona	9,750	10,083	4,028,001.00	4,005,401.00		3,838,255.88	3,838,255.88	3,838,255.88	3,838,255.88	3,838,255.88	3,838,255.88	3,838,255.88	3,838,255.88	
2					DESARROLLO SOCIAL				1,133,872,912.00	2,102,006,565.80		2,089,327,142.11	2,089,327,142.11	2,089,327,142.11	2,089,327,142.11	2,089,327,142.11	2,089,327,142.11	2,089,327,142.11	2,089,327,142.11	
		3			Salud				133,417,195.00	136,224,027.13		131,524,261.87	131,524,261.87	131,524,261.87	131,524,261.87	131,524,261.87	131,524,261.87	131,524,261.87	131,524,261.87	
		2			Prestación de servicios de salud a la persona				133,417,195.00	136,224,027.13		131,524,261.87	131,524,261.87	131,524,261.87	131,524,261.87	131,524,261.87	131,524,261.87	131,524,261.87	131,524,261.87	
				382	Organiamiento de servicios de salud	PERSONA	24,662	24,263	133,417,195.00	136,224,027.13		131,524,261.87	131,524,261.87	131,524,261.87	131,524,261.87	131,524,261.87	131,524,261.87	131,524,261.87	131,524,261.87	
		2			Recreación, cultura y otras manifestaciones sociales				13,683,920.00	13,759,260.13		12,984,685.97	12,984,685.97	12,984,685.97	12,984,685.97	12,984,685.97	12,984,685.97	12,984,685.97	12,984,685.97	
		2		429	Cultura				13,683,920.00	13,759,260.13		12,984,685.97	12,984,685.97	12,984,685.97	12,984,685.97	12,984,685.97	12,984,685.97	12,984,685.97	12,984,685.97	
					Promoción y ejecución de actividades socioculturales	PERSONA	51,840	60,596	13,683,920.00	13,759,260.13		12,984,685.97	12,984,685.97	12,984,685.97	12,984,685.97	12,984,685.97	12,984,685.97	12,984,685.97	12,984,685.97	
2		6			Protección social				976,371,667.00	1,942,199,453.02		1,936,058,387.72	1,936,058,387.72	1,936,058,387.72	1,936,058,387.72	1,936,058,387.72	1,936,058,387.72	1,936,058,387.72	1,936,058,387.72	
					Edad avanzada				976,371,667.00	1,942,199,453.02		1,936,058,387.72	1,936,058,387.72	1,936,058,387.72	1,936,058,387.72	1,936,058,387.72	1,936,058,387.72	1,936,058,387.72	1,936,058,387.72	
				458	Operación del sistema de pensiones	Pensión	20,315	20,069	976,371,667.00	1,942,199,453.02		1,936,058,387.72	1,936,058,387.72	1,936,058,387.72	1,936,058,387.72	1,936,058,387.72	1,936,058,387.72	1,936,058,387.72	1,936,058,387.72	
		2			Otros asuntos sociales				10,400,130.00	9,823,825.52		8,759,806.55	8,759,806.55	8,759,806.55	8,759,806.55	8,759,806.55	8,759,806.55	8,759,806.55	8,759,806.55	
		1			Otros asuntos sociales				10,400,130.00	9,823,825.52		8,759,806.55	8,759,806.55	8,759,806.55	8,759,806.55	8,759,806.55	8,759,806.55	8,759,806.55	8,759,806.55	
				523	Organiamiento de apoyos económicos *				5,360,100.00	4,559,126.08		3,964,924.97	3,964,924.97	3,964,924.97	3,964,924.97	3,964,924.97	3,964,924.97	3,964,924.97	3,964,924.97	
				522	Operación del sistema de crédito a corto plazo y especiales	Crédito	65,260	56,849	5,040,030.00	5,264,699.44		4,794,881.58	4,794,881.58	4,794,881.58	4,794,881.58	4,794,881.58	4,794,881.58	4,794,881.58	4,794,881.58	
2					GOBERNABILIDAD, SEGURIDAD Y PROTECCIÓN CIUDADANA				300,000.00	5,000.00		0.00	0.00	0.00	0.00	0.00	0.00	0.00	0.00	
		1			GOBIERNO				300,000.00	5,000.00		0.00	0.00	0.00	0.00	0.00	0.00	0.00	0.00	
					Asuntos de orden público y de seguridad interior				300,000.00	5,000.00		0.00	0.00	0.00	0.00	0.00	0.00	0.00	0.00	
				2	Protección civil				300,000.00	5,000.00		0.00	0.00	0.00	0.00	0.00	0.00	0.00	0.00	
					Gestión integral del riesgo en materia de Protección Civil	Acción	1	1	300,000.00	5,000.00		0.00	0.00	0.00	0.00	0.00	0.00	0.00	0.00	
4					HABITABILIDAD Y SERVICIOS, ESPACIOS PÚBLICOS E INFRAESTRUCTURA				206,448,930.00	206,599,995.34		161,236,464.88	161,236,464.88	161,236,464.88	161,236,464.88	161,236,464.88	161,236,464.88	161,236,464.88	161,236,464.88	
					DESARROLLO SOCIAL				206,448,930.00	206,599,995.34		161,236,464.88	161,236,464.88	161,236,464.88	161,236,464.88	161,236,464.88	161,236,464.88	161,236,464.88	161,236,464.88	
				2	Vivienda y servicios a la comunidad				206,448,930.00	206,599,995.34		161,236,464.88	161,236,464.88	161,236,464.88	161,236,464.88	161,236,464.88	161,236,464.88	161,236,464.88	161,236,464.88	
					Vivienda				206,448,930.00	206,599,995.34		161,236,464.88	161,236,464.88	161,236,464.88	161,236,464.88	161,236,464.88	161,236,464.88	161,236,464.88	161,236,464.88	
				5	Operación del sistema de créditos hipotecarios	Crédito	350	322	206,448,930.00	206,599,995.34		161,236,464.88	161,236,464.88	161,236,464.88	161,236,464.88	161,236,464.88	161,236,464.88	161,236,464.88	161,236,464.88	161,236,464.88



CDMX
CAPITAL DEL PAÍ
190 años

CUENTA PÚBLICA
DEL
DISTRITO FEDERAL
2014

EAI-RPR EGRESOS POR ACTIVIDAD INSTITUCIONAL CON RECURSOS PROPIOS

Unidad Responsable del Gasto: 12 PD PP CAJA DE PREVISIÓN DE LA POLICIA PREVENTIVA DEL DISTRITO FEDERAL

EJE	FI	F	SF	AI	DENOMINACIÓN	UNIDAD DE MEDIDA	FÍSICO		PRESUPUESTAL (pesos con dos decimales)								
							MODIFICADO ORIGINAL	ALCANZADO	APROBADO	MODIFICADO	COMPROMETIDO	DEVENGADO	EJERCIDO	PAGADO			
5					EFFECTIVIDAD, RENDICIÓN DE CUENTAS Y COMBATE A LA CORRUPCIÓN												
	1	8	5		GOBIERNO				108,937,002.00	71,231,093.07	63,463,607.93	63,463,607.93	63,463,607.93	63,463,607.93	63,463,607.93	63,463,607.93	63,463,607.93
					Otros servicios generales				108,937,002.00	71,231,093.07	63,463,607.93	63,463,607.93	63,463,607.93	63,463,607.93	63,463,607.93	63,463,607.93	63,463,607.93
					Otros				108,937,002.00	71,231,093.07	63,463,607.93	63,463,607.93	63,463,607.93	63,463,607.93	63,463,607.93	63,463,607.93	63,463,607.93
				301	Administración de recursos institucionales	Trámite	5	5	108,937,002.00	71,231,093.07	63,463,607.93	63,463,607.93	63,463,607.93	63,463,607.93	63,463,607.93	63,463,607.93	63,463,607.93
					TOTAL UR				1,453,596,845.80	2,383,848,055.21	2,317,865,470.80	2,317,865,470.80	2,317,865,470.80	2,317,865,470.80	2,317,865,470.80	2,317,865,470.80	2,317,865,470.80

[Handwritten Signature]

Elaboró: C.P. BLANCA GUADALUPE MARTÍNEZ TELLO
 SUBGERENTE DE PLANEACIÓN Y PRESUPUESTO

Autorizó: L.C. EMILIO ENRIQUE MANRIQUE OCHOA
 GERENTE DE FINANZAS E INFORMÁTICA



EAI-RCR EGRESOS POR ACTIVIDAD INSTITUCIONAL CON RECURSOS DE CRÉDITO

Unidad Responsable del Gasto: 12 PD PP CAJA DE PREVISIÓN DE LA POLICÍA PREVENTIVA DEL DISTRITO FEDERAL

EJE	FI	F	SF	A1	DENOMINACIÓN	UNIDAD DE MEDIDA	FÍSICO			PRESUPUESTAL (Pesos con dos decimales)					
							ORIGINAL	MODIFICADO	ALCANZADO	APROBADO	MODIFICADO	COMPROMETIDO	DEVENGADO	EJERCIDO	PAGADO
(2)	(2)	(2)	(2)	(2)	NO APLICA		(3)	(3)	(3)	(4)	(4)	(4)	(4)	(4)	(4)
TOTAL UR															

[Handwritten Signature]

Elaboró: C.P. BLANCA GUADALUPE MARTÍNEZ TELLO
 SUBGERENTE DE PLANEACIÓN Y PRESUPUESTO

Autorizó: L.C. EMILIO ENRIQUE MARRIQUE OCHOA
 GERENTE DE FINANZAS E INFORMÁTICA



CDMX
CUIDAD DE MEXICO
190 años

CUENTA PÚBLICA
DEL
DISTRITO FEDERAL
2014

EAI-RDO EGRESOS POR ACTIVIDAD INSTITUCIONAL CON RECURSOS PROVENIENTES DE DONATIVOS

(ESPECIFICAR LA FUENTE DE LOS DONATIVOS)

Unidad Responsable del Gasto: 12/PD/PP CAJA DE PREVISION DE LA POLICIA PREVENTIVA DEL DISTRITO FEDERAL

EJE	FI	F	SF	AI	DENOMINACIÓN	UNIDAD DE MEDIDA	R E S U L T A D O					PRESUPUESTAL (Pesos con dos decimales)							
							FÍSICO			ALCANZADO		APROBADO		MODIFICADO		COMPROMETIDO	DEVENGADO	EJERCIDO	PAGADO
							ORIGINAL	MODIFICADO	(3)	(5)	(4)	(4)	(4)	(4)	(4)				
(2)	(2)	(2)	(2)	(2)	(2)	(2)	(3)	(3)	(5)	(4)	(4)	(4)	(4)	(4)	(4)	(4)			
NO APLICA																			
TOTAL UR																			

Elaboró:

C.P. BLANCA GUADALUPE MARTÍNEZ TELLO
SUBGERENTE DE PLANEACIÓN Y PRESUPUESTO

Autorizó:

L.C. EMILIO ENRIQUE MARRIQUE OCHOA
GERENTE DE FINANZAS E INFORMÁTICA



CDMX
CIUDAD DE MEXICO
190 años

CUENTA PÚBLICA
DEL
DISTRITO FEDERAL
2014

EAI-RFE EGRESOS POR ACTIVIDAD INSTITUCIONAL CON RECURSOS FEDERALES
(INCLUIR EL NOMBRE DEL FONDO, CONVENIO O SUBSIDIO)*

Unidad Responsable del Gasto: (1)12 PD PP CAJA DE PREVISION DE LA POLICIA PREVENTIVA DEL DISTRITO FEDERAL

EJE	FI	F	SF	AI	UNIDAD DE MEDIDA	DENOMINACIÓN	R E S U L T A D O S						PRESUPUESTAL (Pesos con dos decimales)					INDICE DE CUMPLIMIENTO PRESUPUESTAL												
							FÍSICO		INDICE DE CUMPLIMIENTO DE METAS		APROBADO		MODIFICADO		COMPROMETIDO		DEVENGADO		EJERCIDO		PAGADO		9/6-100 = (12)		9/7-100 = (13)		10/6-100 = (14)		10/7-100 = (15)	
							ORIGINAL (1)	MODIFICADO (2)	ALCANZADO (3)	3/1-100 = (4)	3/2-100 = (5)	(6)	(7)	(8)	(9)	(10)	(11)	(6)	(6)	(6)	(6)	(6)	(7)	(8)	(9)	(10)				
(2)	(2)				(2)	(2)	(3)	(3)	(4)	(5)	(6)	(6)	(6)	(6)	(6)	(6)	(6)	(7)	(8)	(9)	(10)									
						TOTAL UR																								

* Especificar el nombre del Fondo, Convenio o Subsidio (FAM, FASSA, FORTAMUN, FAFEF, FIES, HABITAT, APAZU, Seguro Popular, Caravanas de la Salud, entre otros).

Elaboró: 
C.P. BLANCA GUADALUPE MARTINEZ TELLO
SUBGERENTE DE PLANEACIÓN Y PRESUPUESTO

Autorizó: 
L.C. EMILIO ENRIQUE MANRIQUE OCHOA
GERENTE DE FINANZAS E INFORMATICA



CDMX
CIUDAD DE MEXICO
190 años

CUENTA PÚBLICA
DEL
DISTRITO FEDERAL
2014

ARF APLICACIÓN DE LOS RECURSOS DE ORIGEN FEDERAL

Unidad Responsable del Gasto: 12 PD PP CAJA DE PREVISIÓN DE LA POLICÍA PREVENTIVA DEL DISTRITO FEDERAL

FONDO, CONVENIO O SUBSIDIO: (2)

ACCIONES REALIZADAS CON RECURSOS DE ORIGEN FEDERAL: (3)

NO APLICA

Elaboró:

C.P. BLANCA GUADALUPE MARTÍNEZ TELLO
SUBGERENTE DE PLANEACIÓN Y PRESUPUESTO

Autorizó:

L.C. EMILIO ENRIQUE MARRIQUE OCHOA
GERENTE DE FINANZAS E INFORMÁTICA

APP AVANCE PROGRAMÁTICO-PRESUPUESTAL DE ACTIVIDADES INSTITUCIONALES

EJE	FI	F	SF	AI	PP	DENOMINACIÓN	UNIDAD DE MEDIDA			FÍSICO			PRESUPUESTAL (Pesos con dos decimales)					MARCHA (%)
							ORIGINAL	MODIFICADO	ALCANZADO	ICAPP (%)	APROBADO	MODIFICADO	COMPROMETIDO	DEVENGADO	EJERCIDO	PAGADO	ICAPP (%)	
1	1	2	4	305		EQUIDAD E INCLUSIÓN SOCIAL PARA EL DESARROLLO HUMANO	9.750	9.750	10.083	103.4	1137.900.913.00	2.093.165.397.99	2.093.165.397.99	2.093.165.397.99	2.093.165.397.99	2.093.165.397.99	108.5	
						GOBIERNO					4.028.001.00	3.838.255.88	3.838.255.88	3.838.255.88	3.838.255.88			
						JUSTICIA					4.028.001.00	3.838.255.88	3.838.255.88	3.838.255.88	3.838.255.88			
						Derechos Humanos					4.028.001.00	3.838.255.88	3.838.255.88	3.838.255.88	3.838.255.88			
						Fomento y concertación de acciones institucionales en pro de la igualdad					4.028.001.00	3.838.255.88	3.838.255.88	3.838.255.88	3.838.255.88	95.3		
2	3	2	382			DESARROLLO SOCIAL	24.662	26.191	24.263	98.4	133.872.912.00	2.089.327.142.11	2.089.327.142.11	2.089.327.142.11	2.089.327.142.11			
						Salud					133.417.195.00	131.524.261.87	131.524.261.87	131.524.261.87	131.524.261.87			
						Prestación de servicios de salud a la persona					133.417.195.00	131.524.261.87	131.524.261.87	131.524.261.87	131.524.261.87			
						Oborgamiento de servicios de salud					133.417.195.00	131.524.261.87	131.524.261.87	131.524.261.87	131.524.261.87			
						Cultura					133.417.195.00	131.524.261.87	131.524.261.87	131.524.261.87	131.524.261.87	98.6		
						Recreación, cultura y otras manifestaciones sociales					133.417.195.00	131.524.261.87	131.524.261.87	131.524.261.87	131.524.261.87			
						Promoción y ejecución de actividades socioculturales					133.417.195.00	131.524.261.87	131.524.261.87	131.524.261.87	131.524.261.87			
2	6	2	429			PROTECCIÓN SOCIAL	51.840	51.840	60.586	116.9	15.683.920.00	12.984.685.97	12.984.685.97	12.984.685.97	12.984.685.97			
						Edad avanzada					15.683.920.00	12.984.685.97	12.984.685.97	12.984.685.97	12.984.685.97			
						Operación del sistema de pensiones					15.683.920.00	12.984.685.97	12.984.685.97	12.984.685.97	12.984.685.97	94.9		
2	7	1	523			OTROS ASUNTOS SOCIALES	20.315	20.315	20.069	98.8	9.823.825.52	8.759.806.55	8.759.806.55	8.759.806.55	8.759.806.55			
						Oborgamiento de apoyos económicos					9.823.825.52	8.759.806.55	8.759.806.55	8.759.806.55	8.759.806.55			
						Operación del sistema de crédito a corto plazo y especiales					9.823.825.52	8.759.806.55	8.759.806.55	8.759.806.55	8.759.806.55			
2	7	2	522			GOBIERNO	65.260	65.260	56.849	87.1	19.421.399.433.02	19.360.058.387.72	19.360.058.387.72	19.360.058.387.72	19.360.058.387.72			
						Seguridad y Protección Ciudadana					19.421.399.433.02	19.360.058.387.72	19.360.058.387.72	19.360.058.387.72	19.360.058.387.72	198.3		
2	7	2	301			GOBIERNO	300.000.00	300.000.00	300.000.00	100.0	5.000.00	5.000.00	5.000.00	5.000.00	5.000.00			
						Asuntos de orden público y de seguridad interior					5.000.00	5.000.00	5.000.00	5.000.00	5.000.00			
						Protección civil					5.000.00	5.000.00	5.000.00	5.000.00	5.000.00			
						Gestión integral del riesgo en materia de Protección Civil					5.000.00	5.000.00	5.000.00	5.000.00	5.000.00			
4	2	2	355			HABITABILIDAD Y SERVICIOS PÚBLICOS	350	350	322	92.0	206.448.930.00	161.236.464.88	161.236.464.88	161.236.464.88	161.236.464.88			
						Infraestructura					206.448.930.00	161.236.464.88	161.236.464.88	161.236.464.88	161.236.464.88			
						Desarrollo Social					206.448.930.00	161.236.464.88	161.236.464.88	161.236.464.88	161.236.464.88			
						Vivienda y servicios a la comunidad					206.448.930.00	161.236.464.88	161.236.464.88	161.236.464.88	161.236.464.88			
						Vivienda					206.448.930.00	161.236.464.88	161.236.464.88	161.236.464.88	161.236.464.88			
						Operación del sistema de créditos hipotecarios					206.448.930.00	161.236.464.88	161.236.464.88	161.236.464.88	161.236.464.88			
						Efectividad, Rendición de cuentas y combate a la corrupción					206.448.930.00	161.236.464.88	161.236.464.88	161.236.464.88	161.236.464.88	78.1		
5	1	8	301			GOBIERNO	1.453.586.845.00	1.453.586.845.00	1.453.586.845.00	100.0	1.071.231.093.07	1.063.463.607.93	1.063.463.607.93	1.063.463.607.93	1.063.463.607.93			
						Otros servicios generales					1.071.231.093.07	1.063.463.607.93	1.063.463.607.93	1.063.463.607.93	1.063.463.607.93			
						Otros					1.071.231.093.07	1.063.463.607.93	1.063.463.607.93	1.063.463.607.93	1.063.463.607.93			
						Administración de recursos institucionales					1.071.231.093.07	1.063.463.607.93	1.063.463.607.93	1.063.463.607.93	1.063.463.607.93	976.2		

Autorizó:

L.C. ENRIQUE MARIQUE OCHOA
GERENTE DE FINANZAS E INFORMATICA

Elaboró:

C.P. BLANCA GADALUPE MARTÍNEZ TELLO
SUBGERENTE DE PLANEACIÓN Y PRESUPUESTO





CDMX
CIUDAD DE MEXICO
190 años

CUENTA PÚBLICA
DEL
DISTRITO FEDERAL
2014

AIR AVANCE EN LOS INDICADORES DE LOS RESULTADOS DE LAS ACTIVIDADES INSTITUCIONALES REALIZADAS

Unidad Responsable del Gasto: 12 PD PP CAJA DE PREVISION DE LA POLICIA PREVENTIVA DEL DISTRITO FEDERAL

FI	F	SF	AI	PP	DENOMINACIÓN	UNIDAD DE MEDIDA	METAS 2014			INDICE DE CUMPLIMIENTO DE METAS		
							ORIGINAL	MODIFICADA	ALCANZADA	A/O	A/M	
1	8	5	301		Administración de recursos institucionales	Trámite	5	5	5	100.0	100.0	
EJE DEL PROGRAMA GENERAL DE DESARROLLO 2013-2018: 5 EFECTIVIDAD, RENDICIÓN DE CUENTAS Y COMBATE A LA CORRUPCIÓN												
ÁREA DE OPORTUNIDAD DEL PROGRAMA GENERAL DE DESARROLLO 2013-2018: 1 MEJORA REGULATORIA Y SIMPLIFICACIÓN ADMINISTRATIVA												

- A) Acciones realizadas
- B) Explicación de la variación fiscal del alcanzado respecto del original
- C) Explicación de la variación fiscal del alcanzado respecto del modificado

A) En el ejercicio 2014 se llevó un control administrativo de los recursos financieros en un marco de racionalidad, austeridad y disciplina presupuestal, apoyando a las áreas sustantivas para proporcionar un servicio de calidad a la población derechohabiente de las corporaciones que atiende la Caja. Se realizaron las adquisiciones y contrataciones de bienes y servicios a través de los procedimientos establecidos en la normatividad. Se realizaron los pagos de nómina administrativa y de honorarios asimilables (sueldos, pagos de cuotas, impuestos y prestaciones) y se llevó a cabo el programa de capacitación y actualización del personal del Organismo. A través de la Coordinación Jurídica de la Caja se brindó el apoyo para establecer medidas administrativas para disminuir la cartera vencida de los préstamos a corto plazo, especiales e hipotecarios otorgados como prestaciones a los derechohabientes. Se promovieron programas de reestructuración de créditos otorgados y en coordinación con la Subgerencia Administrativa, se generaron y emitieron las políticas laborales y se atendieron con celeridad los casos originados por los laudos. Asimismo, se realizó el mantenimiento de procesos y sistemas, se programó el mantenimiento preventivo y correctivo, así como la actualización de los procesos y sistemas en operación, se actualizaron los datos técnicos y normativos en la materia para el uso y operación de los sistemas de información y bienes informáticos. Se brindó soporte técnico, asesoría y resguardo de información.

B) Al cierre del ejercicio el Índice de Cumplimiento de Metas, (trámites) presentó un alcance del 100.0%

C) Al cierre del ejercicio el Índice de Cumplimiento de Metas, (trámites) presentó un alcance del 100.0%

Elaboró:

C.P. BLANCA GUADALUPE MARTÍNEZ TELLO
 SUBGERENTE DE PLANEACIÓN Y PRESUPUESTO

Autorizó:

L.C. EMILIO ENRIQUE MANRIQUE OCHOA
 GERENTE DE FINANZAS E INFORMÁTICA



CDMX
CIUDAD DE MEXICO
190 años

CUENTA PÚBLICA
DEL
DISTRITO FEDERAL
2014

AIR AVANCE EN LOS INDICADORES DE LOS RESULTADOS DE LAS ACTIVIDADES INSTITUCIONALES REALIZADAS

Unidad Responsable del Gasto: 12 PD PP CAJA DE PREVISIÓN DE LA POLICIA PREVENTIVA DEL DISTRITO FEDERAL

FI	F	SF	AI	PP	DENOMINACIÓN	UNIDAD DE MEDIDA	METAS 2014			INDICE DE CUMPLIMIENTO DE METAS	
							ORIGINAL	MODIFICADA	ALCANZADA	A/O	A/M
1	7	2	301		Gestión integral del riesgo en materia de Protección Civil	ACCION	1	1	1	100.0	100.0
0											

ÁREA DE OPORTUNIDAD DEL PROGRAMA GENERAL DE DESARROLLO 2013-2018: 6 PROTECCIÓN CIVIL

- A) Acciones realizadas
- B) Explicación a la variación física del alcanzado respecto del original
- C) Explicación a la variación física del alcanzado respecto del modificado

A) Se implementaron acciones para identificar, analizar y manejar riesgos, se vigiló que los inmuebles de la Caja cuenten con programas de protección civil para prevenir y mitigar riesgos y se realizaron acciones conjuntamente con personal de la Secretaría de Protección Civil y un tercer acreditado para determinar el material y equipo necesario, en cumplimiento a la normatividad en materia de protección civil. En colaboración del H. Cuerpo de Bomberos se impartieron cursos a 36 trabajadores, integrantes de las brigadas de Protección Civil, sobre : Combate a la prevención de incendios, Búsqueda y rescate, Evacuación de inmuebles y Primeros auxilios. Asimismo, se aprobaron los Programas Internos de Protección Civil ante las Direcciones de Protección Civil, de las delegaciones políticas donde se encuentran los inmuebles de la Caja, los cuales contemplan el Subprograma de Prevención, integrado por, 1.- La creación del Comité Interno de Protección Civil, 2.- Análisis General de Vulnerabilidad, 3.- Formación de brigadas, 4.- Capacitación, 5.- Señalización, 6.- Equipo de prevención y combate de incendios, 7.-Programa de mantenimiento, 8.- Simulacros, 9.- Equipos de primeros auxilios, así como el Subprograma de Auxilio, integrado por 1.- Objetivos, 2.- Fase de alerta, 3.- Accionamiento del Comité de Protección Civil, 4.- Accionamiento del Plan de evacuación de las instalaciones y 5.- Procedimiento de evacuación y repliegue, y por último el Subprograma de Restablecimiento integrado por 1.- Evaluación de daños, 2.- Reinicio de actividades, 3.- Vuelta a la normalidad.

B) Las acciones realizadas no implicaron gasto presupuestal, ya que los cursos fueron proporcionadas de forma gratuita por la Secretaría de Protección Civil y el H. Cuerpo de Bomberos y con recursos materiales existentes.

C) Las acciones realizadas no implicaron gasto presupuestal, en virtud de que los cursos fueron proporcionadas de forma gratuita por la Secretaría de Protección Civil y el H. Cuerpo de Bomberos y con recursos materiales existentes.

Elaboró:

C.P. BLANCA GUADALUPE MARTÍNEZ TELLO
SUBGERENTE DE PLANEACIÓN Y PRESUPUESTO

Autorizó:

L.C. EMILIO ENRIQUE MANRIQUE OCHOA
GERENTE DE FINANZAS E INFORMÁTICA



CDMX
CIUDAD DE MEXICO
190 años

CUENTA PÚBLICA
DEL
DISTRITO FEDERAL
2014

AIR AVANCE EN LOS INDICADORES DE LOS RESULTADOS DE LAS ACTIVIDADES INSTITUCIONALES REALIZADAS

Unidad Responsable del Gasto: 12 PD PP CAJA DE PREVISIÓN DE LA POLICIA PREVENTIVA DEL DISTRITO FEDERAL

FI	F	SF	AI	PP	DENOMINACIÓN	UNIDAD DE MEDIDA	METAS 2014			INDICE DE CUMPLIMIENTO DE METAS
							ORIGINAL	MODIFICADA	ALCANZADA	
1	2	4	305		Fomento y concertación de acciones institucionales en pro de la igualdad	PERSONA	9,750	9,750	10,083	A/O 103.4

EJE DEL PROGRAMA GENERAL DE DESARROLLO 2013-2018: 1 EQUIDAD E INCLUSIÓN SOCIAL PARA EL DESARROLLO HUMANO

ÁREA DE OPORTUNIDAD DEL PROGRAMA GENERAL DE DESARROLLO 2013-2018: 1 DISCRIMINACIÓN Y DERECHOS HUMANOS

- A) Acciones realizadas
- B) Explicación a la variación física del alcanzado respecto del original
- C) Explicación a la variación física del alcanzado respecto del modificado

A) Durante el ejercicio 2014, se realizaron acciones que significaron 2 cursos de capacitación, sobre la "Integración de equipos de trabajo" y "Taller de equidad de género", en los cuales se atendieron a 33 personas, se realizaron 134 talleres de desarrollo humano, educación sexual y autoestima y de interacción grupal y familiar, se proporcionó terapia psicológica y física para ayudar a superar la problemática de conducta familiar originada por la orfandad, por la ausencia o incapacidad laboral permanente, se otorgaron 6,307 apoyos económicos a madres y jefas de familia, se entregaron 754 becas escolares, se promovió el derecho a la igualdad y a la no discriminación mediante programas y acciones de sensibilización, información y capacitación; con todas estas acciones se atendieron a 10,083 personas de las cuales 8,706 fueron mujeres y 1,377 hombres.

B) Al cierre del ejercicio, el Índice de Cumplimiento de Metas, presentó un alcance del 103.4%, respecto al original como resultado de llevar a cabo 136 acciones durante el ejercicio, traducidas en 134 talleres, de los cuales 26 talleres correspondieron a ritmos latinos y 108 talleres de desarrollo humano (inglés y computación e hidroponía) en los ejes 4.- Acceso a servicios integrales de salud para las mujeres, 5.- Acceso a procesos educativos integrales y 6.- Acceso a la cultura y recreación para las mujeres. Ésto como resultado de la promoción de la igualdad de género que se realiza entre pensionadas y jubiladas y familiares derechohabientes; así como el alto grado de interés mostrado por los mismos.

C) Al cierre del ejercicio, el Índice de Cumplimiento de Metas, presentó un alcance del 103.4%, respecto al modificado como resultado de llevar a cabo 136 acciones durante el ejercicio, traducidas en 134 talleres, de los cuales 26 talleres correspondieron a ritmos latinos y 108 talleres de desarrollo humano (inglés y computación e hidroponía) en los ejes 4.- Acceso a servicios integrales de salud para las mujeres, 5.- Acceso a procesos educativos integrales y 6.- Acceso a la cultura y recreación para las mujeres. Ésto como resultado de la promoción de la igualdad de género que se realiza entre pensionadas y jubiladas y familiares derechohabientes; así como el alto grado de interés mostrado por los mismos.

Elaboró: 
C.P. BLANCA GUADALUPE MARTÍNEZ TELLO
SUBGERENTE DE PLANEACIÓN Y PRESUPUESTO

Autorizó: 
L.C. EMILIO ENRIQUE MANRIQUE OCHOA
GERENTE DE FINANZAS E INFORMÁTICA



CDMX
CIUDAD DE MEXICO
190 años

CUENTA PÚBLICA
DEL
DISTRITO FEDERAL
2014

AIR AVANCE EN LOS INDICADORES DE LOS RESULTADOS DE LAS ACTIVIDADES INSTITUCIONALES REALIZADAS

Unidad Responsable del Gasto: 12 PD PP CAJA DE PREVISIÓN DE LA POLICÍA PREVENTIVA DEL DISTRITO FEDERAL

FI	F	SF	AI	PP	DENOMINACIÓN	UNIDAD DE MEDIDA	METAS 2014			INDICE DE CUMPLIMIENTO DE METAS	
							ORIGINAL	MODIFICADA	ALCANZADA	A/O	A/M
2	6	2	458		Operación del Sistema de Pensiones	PENSIÓN	20,315	20,315	20,069	98.8	98.8

EJE DEL PROGRAMA GENERAL DE DESARROLLO 2013-2018: EQUIDAD E INCLUSIÓN SOCIAL PARA EL DESARROLLO HUMANO

ÁREA DE OPORTUNIDAD DEL PROGRAMA GENERAL DE DESARROLLO 2013-2018: T DISCRIMINACIÓN Y DERECHOS HUMANOS

- A) Acciones realizadas
- B) Explicación a la variación física del alcanzado respecto del original
- C) Explicación a la variación física del alcanzado respecto del modificado

A) Se otorgaron los beneficios económicos conforme a las nóminas de jubilados y pensionados, se dictaminaron y pagaron primeras pagas de pensiones y jubilaciones, se difundió en forma masiva entre los afiliados, los servicios que otorga la Entidad y los mecanismos para tener acceso a ellos, se sistematizaron en forma total los pagos de las prestaciones incluyendo las pagas de primera vez de pensiones y jubilaciones y se garantizaron los recursos necesarios para el otorgamiento de las pensiones y jubilaciones y el Programa de indemnizaciones por retiro voluntario.

B) Al cierre del ejercicio 2014, el índice de Cumplimiento de Metas, presentó un alcance del 98.8%, respecto al original, como resultado de las altas y bajas que presentó la nómina de pensionados y jubilados. Se agilizó el trámite de las solicitudes de dictaminación a fin de cumplir con los plazos establecidos y otorgar las pensiones a los derechohabientes que cumplieron con los requisitos establecidos en la Ley y Reglamento de la CAPREPOL.

C) Al cierre del ejercicio el Índice de Cumplimiento de Metas, presentó un alcance del 98.8%, respecto al modificado, como resultado de las altas y bajas que presentó la nómina de pensionados y jubilados. Se agilizó el trámite de las solicitudes de dictaminación a fin de cumplir con los plazos establecidos, a fin de otorgar las pensiones a los derechohabientes que cumplieron con los requisitos establecidos en la Ley y Reglamento de la CAPREPOL.

Elaboró:

C.P. BLANCA GUADALUPE MARTÍNEZ TELLO
SUBGERENTE DE PLANEACIÓN Y PRESUPUESTO

Autorizó:

L.C. ENRIQUE MANRIQUE OCHOA
GERENTE DE FINANZAS E INFORMÁTICA



CDMX
CIUDAD DE MEXICO
190 años

CUENTA PÚBLICA DEL DISTRITO FEDERAL 2014

AIR AVANCE EN LOS INDICADORES DE LOS RESULTADOS DE LAS ACTIVIDADES INSTITUCIONALES REALIZADAS

Unidad Responsable del Gasto: 12 PD PP CAJA DE PREVISIÓN DE LA POLICÍA PREVENTIVA DEL DISTRITO FEDERAL

FI	F	SF	AI	PP	DENOMINACIÓN	UNIDAD DE MEDIDA	METAS 2014			INDICE DE CUMPLIMIENTO DE METAS	
							ORIGINAL	MODIFICADA	ALCANZADA	A/O	A/M
2	7	1	523		Otorgamiento de Apoyos Económicos	APOYO	626	626	556	88.8	88.8

EFJEL DEL PROGRAMA GENERAL DE DESARROLLO 2013-2018: 1 EQUIDAD E INCLUSIÓN SOCIAL PARA EL DESARROLLO HUMANO

AREA DE OPORTUNIDAD DEL PROGRAMA GENERAL DE DESARROLLO 2013-2018: 1 DESCRIMINACIÓN Y DERECHOS HUMANOS

- A) Acciones realizadas
- B) Explicación de la variación respecto del alcanzado respecto del original
- C) Explicación de la variación fiscal del alcanzado respecto del modificado

A) Se otorgaron 556 apoyos económicos por concepto de pagas de defunción, a los familiares de los elementos fallecidos en el servicio activo y ayudas de gastos funerarios a los derechohabientes de los elementos pensionados o jubilados que fallecieron. Apoyos que están determinados por el Consejo Directivo de la Caja, de conformidad con lo establecido en la Lev y Reclamo de la Caja.

B) Al término del ejercicio fiscal 2014, el índice de Cumplimiento de Metas, presentó un alcance del 88.8%, respecto al original, como consecuencia del menor número de apoyos económicos como ayudas de gastos funerarios y pagas de defunción solicitados por los familiares del personal activo de las corporaciones y de los pensionados y jubilados que atiende la Caja. Cabe señalar que dicha meta esta sujeta a la demanda de los familiares de los pensionistas o elementos activos fallecidos.

C) Al término del ejercicio fiscal el índice de Cumplimiento de Metas, presentó un alcance del 88.8%, respecto al modificado, como consecuencia del menor número de apoyos económicos como ayudas de gastos funerarios y pagas de defunción solicitados por los familiares del personal activo de las corporaciones y de los pensionados y jubilados que atiende la Caja. Cabe señalar que dicha meta esta sujeta a la demanda de los familiares de los pensionistas o elementos activos fallecidos.

Elaboró: C.P. BLANCA GUADALUPE MARTÍNEZ TELLO
SUBGERENTE DE PLANEACIÓN Y PRESUPUESTO

Autorizó: L.C. EMILIO ENRIQUE MANRIQUE OCHOA
GERENTE DE FINANZAS E INFORMÁTICA

AIR AVANCE EN LOS INDICADORES DE LOS RESULTADOS DE LAS ACTIVIDADES INSTITUCIONALES REALIZADAS

Unidad Responsable del Gasto: 12 PD PP CAJA DE PREVISIÓN DE LA POLICÍA PREVENTIVA DEL DISTRITO FEDERAL

FI	F	SF	AI	PP	DENOMINACIÓN	UNIDAD DE MEDIDA	METAS 2014			ÍNDICE DE CUMPLIMIENTO DE METAS	
							ORIGINAL	MODIFICADA	ALCANZADA	A/O	A/M
2	7	1	522		Operación del sistema de Crédito a Corto Plazo y Especiales	CREDITO	65,260	65,260	56,849	87.1	87.1

EJE DEL PROGRAMA GENERAL DE DESARROLLO 2013-2018: 1 EQUIDAD E INCLUSIÓN SOCIAL PARA EL DESARROLLO HUMANO

ÁREA DE OPORTUNIDAD DEL PROGRAMA GENERAL DE DESARROLLO 2013-2018: 1 DISCRIMINACIÓN Y DERECHOS HUMANOS

A) Acciones realizadas

B) Explicación a la variación física del alcanzado respecto del original

C) Explicación a la variación física del alcanzado respecto del modificado

A) En el ejercicio 2014, se otorgaron 56,849 préstamos a elementos activos y pensionados, de los cuales 56,673 fueron de corto plazo y 176 especiales. Se le dió prioridad al otorgamiento de esta prestación, a fin de atender con mayor prontitud y calidad a los derechohabientes, previendo al máximo los riesgos de incobrabilidad de dichos préstamos. Se otorgaron los préstamos en un plazo no mayor de 12 días hábiles contados a partir de la solicitud y se instrumentaron y aplicaron políticas administrativas tendientes a controlar el padrón de deudores a fin de reducir la cartera vencida.

B) Al cierre del ejercicio el índice de Cumplimiento de Metas, presentó un alcance del 87.1%, respecto al original debido a que se otorgó un menor número de préstamos a solicitud del personal activo, pensionados y jubilados de las corporaciones que cotizan en la Caja. Cabe señalar que dicha meta está sujeta a la demanda de los elementos activos y los pensionistas que cotizan a la Caja y a la disponibilidad de recursos por recuperaciones de capital de préstamos otorgados.

C) Al cierre del ejercicio el índice de Cumplimiento de Metas, presentó un alcance del 87.1%, respecto al modificado debido a que a solicitud del personal activo, pensionados y jubilados de las corporaciones que cotizan en la Caja, se otorgó un menor número de préstamos, cabe señalar que dicha meta está sujeta a la demanda de los elementos activos y los pensionistas que cotizan a la Caja y a la disponibilidad de recursos por recuperaciones de capital de préstamos otorgados.

Elaboró:

C.P. BLANCA GUADALUPE MARTINEZ TELLO
SUBGERENTE DE PLANEACIÓN Y PRESUPUESTO

Autorizó:

L.C. EMILIO ENRIQUE MANRIQUE OCHOA
GERENTE DE FINANZAS E INFORMÁTICA



AIR AVANCE EN LOS INDICADORES DE LOS RESULTADOS DE LAS ACTIVIDADES INSTITUCIONALES REALIZADAS

Unidad Responsable del Gasto: 12 PD PP CAJA DE PREVISIÓN DE LA POLICÍA PREVENTIVA DEL DISTRITO FEDERAL

FI	F	SF	AI	PP	DENOMINACIÓN	UNIDAD DE MEDIDA	METAS - 2014			ÍNDICE DE CUMPLIMIENTO DE METAS	
							ORIGINAL	MODIFICADA	ALCANZADA	A/O	A/M
2	2	5	355		Operación del Sistema de Créditos Hipotecarios	CREDITO	350	350	322	92.0	92.0

EJE DEL PROGRAMA GENERAL DE DESARROLLO 2013-2018: 4 HABITABILIDAD Y SERVICIOS. ESPACIOS PÚBLICOS E INFRAESTRUCTURA

ÁREA DE OPORTUNIDAD DEL PROGRAMA GENERAL DE DESARROLLO 2013-2018: 6 VIVIENDA

- A) Acciones realizadas
- B) Explicación a la variación física del alcance respecto del original
- C) Explicación a la variación física del alcance respecto del modificado

A) Se consolidaron los mecanismos de control interno que permitieron un adecuado registro y otorgamiento de estos créditos a fin de atender con mayor prontitud y calidad a los derechohabientes que salieron beneficiados en los sorteos que llevan a cabo las Corporaciones policiacas, para lo cual se llevaron a cabo las siguientes acciones:

1. Se participó en los Comités de vivienda de las Corporaciones que cotizan a la Caja (SSP, PBI y HCB)
2. Se dieron a conocer los requisitos para obtener un crédito.
3. Se llevaron a cabo análisis crediticios para ver si eran sujetos de crédito.
4. Se llevaron a cabo visitas para conocer a las inmobiliarias, con el objeto de verificar los desarrollos, las viviendas que estén terminadas al 100% y que cuenten con todos los servicios, así como la verificación y análisis de la información técnica y legal, si reúnen estos requisitos se acepta dentro de la cartera de inmobiliarias de la CAPREPOL. Posteriormente, una vez que el elemento seleccionó el desarrollo y la vivienda de su interés, se lleva a cabo la visita técnica para verificar junto con la inmobiliaria, beneficiario y personal de la Caja, que ésta cumpla con todos los aspectos técnicos, acabados, servicios y que la vivienda este concluida al 100%, si están de acuerdo las tres partes se levanta un Dictamen Técnico acompañado de la documentación legal de la vivienda, el cual se envía al área Jurídica para continuar con el trámite.

5. Se llevó a cabo la Feria de la Vivienda, para poner en alcance de los elementos, las diferentes desarrolladoras de vivienda, para que realizaran la contratación y adquisición de vivienda.
6. Se llevaron a cabo eventos masivos con los beneficiarios del crédito, las inmobiliarias y los Notarios Públicos para la entrega de los créditos.

B) Al cierre del ejercicio, el Índice de Cumplimiento de Metas, presentó un alcance del 92.0%, respecto al original, debido a que el otorgamiento de estos créditos está supeditada a que las corporaciones envíen la documentación soporte de los beneficiarios en tiempo y forma, que los elementos activos tengan la capacidad crediticia, y que al momento de la firma de escrituras no cancelen su crédito.

C) Al cierre del ejercicio, el Índice de Cumplimiento de Metas, presentó un alcance del 92.0%, respecto al modificado, debido a que el otorgamiento de estos créditos está supeditada a que las corporaciones envíen la documentación soporte de los beneficiarios en tiempo y forma, que los elementos activos tengan la capacidad crediticia, y que al momento de la firma de escrituras no cancelen su crédito.

Elaboró:

C.P. BLANCA GUADALUPE MARTÍNEZ TELLO
SUBGERENTE DE PLANEACIÓN Y PRESUPUESTO

Autorizó:

L.C. EMILIO ENRIQUE MANRIQUE OCHOA
GERENTE DE FINANZAS E INFORMÁTICA



CDMX
CIUDAD DE MEXICO
190 años



CUENTA PÚBLICA
DEL
DISTRITO FEDERAL
2014

AIR. AVANCE EN LOS INDICADORES DE LOS RESULTADOS DE LAS ACTIVIDADES INSTITUCIONALES REALIZADAS

Unidad Responsable del Gasto: 12. PD. PP. CAJA DE PREVISIÓN DE LA POLICÍA PREVENTIVA DEL DISTRITO FEDERAL

FI	F	SF	AI	PP	DENOMINACIÓN	UNIDAD DE MEDIDA		METAS 2014		INDICE DE CUMPLIMIENTO DE METAS	
						PERSONA	MODIFICADA	ORIGINAL	ALCANZADA	A/O	A/M
2	3	2	382		Otorgamiento de servicios de salud		24,662	26,191	24,263	98.3	92.6

EJE DEL PROGRAMA GENERAL DE DESARROLLO 2013-2018: EQUITAD E INCLUSIÓN SOCIAL PARA EL DESARROLLO HUMANO.

ÁREA DE OPORTUNIDAD DEL PROGRAMA GENERAL DE DESARROLLO 2013-2018: 2. SALUD

- A) Acciones realizadas
- B) Aplicación a la variación física del alcanzado respecto del original
- C) Explicación a la variación física del alcanzado respecto del modificado

A) Durante el ejercicio fiscal 2014, se proporcionó servicio médico a 24,263 pensionados y jubilados, servicios proporcionados a través del Convenio que se tiene con el ISSSTE y en forma directa en el consultorio médico instalado en las oficinas centrales del organismo, a los pensionistas que lo requirieron.

Asimismo, se proporcionó a los pensionados y jubilados con alguna discapacidad, a través del "Programa de Ayuda Asistencial", servicios médicos especializados a través de convenios con el Instituto Nacional de Rehabilitación, Hospital de Nuestra Señora de la Luz y la Facultad de Odontología de la UNAM, siendo la siguiente:

1. Atención Médica Integral en las especialidades de: Rehabilitación, Musculo Esquelética, Comunicación Humana, Oftalmología y Odontología.
2. Otorgamiento de Ayudas Funcionales de: Aparatos Ortopédicos, Auditivos, Material quirúrgico, Prótesis endoesqueléticas, Lentés intraoculares y otros aditamentos, Estudios y exámenes de laboratorio entre otros.
3. Mantenimiento y reparación de Ayudas Funcionales de: Aparatos ortopédicos, Sillas de ruedas, prótesis, Auxiliares auditivos y Equipos auxiliares de rehabilitación.
4. Reposición o Sustitución de Ayudas Funcionales.

B) Al cierre del ejercicio el índice de Cumplimiento de Metas programadas, presentó un alcance del 98.3%, respecto al original, situación considerada como rango aceptable, por lo cual no se emite comentario, cabe señalar que dicha meta está sujeta a la demanda de los pensionistas con alguna discapacidad que atiende la Caja.

C) Al cierre del ejercicio el índice de Cumplimiento de Metas programadas, presentó un alcance del 92.6%, respecto al original, situación considerada como rango aceptable, por lo cual no se emite comentario, cabe señalar que dicha meta está sujeta a la demanda de los pensionistas que atiende la Caja.

Elaboró: C.P. BLANCA GUADALUPE MARTÍNEZ TELLO
SUBGERENTE DE PLANEACIÓN Y PRESUPUESTO

Autorizó: L.C. EMILIO ENRIQUE MANRIQUE OCHOA
GERENTE DE FINANZAS E INFORMÁTICA



CDMX
CIUDAD DE MEXICO
190 años

CUENTA PÚBLICA
DEL
DISTRITO FEDERAL
2014

AIR AVANCE EN LOS INDICADORES DE LOS RESULTADOS DE LAS ACTIVIDADES INSTITUCIONALES REALIZADAS										
Unidad Responsable del Gasto: 12.PD.PP.CAJA DE PREVISION DE LA POLICIA PREVENTIVA DEL DISTRITO FEDERAL										
FI	F	SF	AI	PP	DENOMINACION	UNIDAD DE MEDIDA	METAS 2014			INDICE DE CUMPLIMIENTO DE METAS
							ORIGINAL	MODIFICADA	ALCANZADA	
2	4	2	429		Promoción y ejecución de actividades socioculturales	PERSONA	51,840	51,840	60,596	116.9
EJE DEL PROGRAMA GENERAL DE DESARROLLO 2013-2018: EQUIDAD E INCLUSIÓN SOCIAL PARA EL DESARROLLO HUMANO										
ÁREA DE OPORTUNIDAD DEL PROGRAMA GENERAL DE DESARROLLO 2013-2018: E DISCRIMINACIÓN Y DERECHOS HUMANOS										
A) Acciones realizadas										
B) Explicación a la variación física del otorgado respecto del original										
C) Explicación a la variación física del alcanzado respecto del modificado										
<p>A) Durante el ejercicio 2014, las actividades que se proporcionaron a los pensionados y jubilados, fueron paseos y visitas a balnearios, sitios turísticos y culturales y visitas a museos. Se promovió el cumplimiento del derecho a la igualdad y a la no discriminación, mediante programas y acciones de sensibilización, información y capacitación al respecto y se realizaron exposiciones alusivas a los cuerpos policiacos que atiende la Caja, como reconocimiento a la labor que desempeñan dichas corporaciones. Dichas acciones representaron la atención de 60,596 pensionistas y familiares derechohabientes. Asimismo, se llevaron a cabo talleres y actividades de integración para el desarrollo personal y de habilidades, así como otorgamiento de apoyos económicos con motivo del día del niño, padre y de la tercera edad.</p> <p>B) Al cierre del ejercicio el Índice de Cumplimiento de Metas, presentó un alcance del 116.9%, rango aceptable por lo cual no se emiten explicaciones. La meta está sujeta a la demanda de los elementos pensionados y jubilados.</p> <p>C) Al cierre del ejercicio el Índice de Cumplimiento de Metas, presentó un alcance del 116.9%, rango aceptable por lo cual no se emiten explicaciones. La meta está sujeta a la demanda de los elementos pensionados y jubilados.</p>										

Elaboró:

C.P. BLANCA GUADALUPE MARTÍNEZ TELLO
SUBGERENTE DE PLANEACIÓN Y PRESUPUESTO

Autorizó:

L.C. EMILIO ENRIQUE MARRIQUE OCHOA
GERENTE DE FINANZAS E INFORMÁTICA



CDMX
UNIDAD DE MÉXICO
190 años

CUENTA PÚBLICA
DEL
DISTRITO FEDERAL
2014

Unidad Responsable del Gasto: 12 PD PP CAJA DE PREVISIÓN DE LA POLICIA PREVENTIVA DEL DISTRITO FEDERAL									
DENOMINACIÓN DEL PROGRAMA Y	FECHA DE PUBLICACIÓN DE REGLAS DE OPERACIÓN	DELEGACIÓN	COLONIA	TIPO ^{1/}	BENEFICIARIO		TOTAL POBLACIÓN OBJETIVO	PRESUPUESTO (Pesos con dos decimales)	
					TOTAL	TOTAL		APROBADO	MODIFICADO
(2)	(3)	(4)	(4)	(5)	(6)	(7)	(8)	(8)	(8)
NO APLICA									
TOTAL UR (9)									

1/ Se refiere a programas públicos que cuentan con reglas de operación publicadas en la Gaceta Oficial del Distrito Federal.

Elaboró: C.P. BLANCA GUADALUPE MARTÍNEZ TELLO
SUBGERENTE DE PLANEACIÓN Y PRESUPUESTO

Autorizó: L.C. EMILIO ENRIQUE MANRIQUE OCHOA
GERENTE DE FINANZAS E INFORMATICA



CDMX
CIUDAD DE MEXICO
190 años

CUENTA PÚBLICA
DEL
DISTRITO FEDERAL
2014

IAPP INDICADORES ASOCIADOS A PROGRAMAS PRESUPUESTARIOS, RAMO GENERAL 33 Y PRINCIPALES PROGRAMAS PÚBLICOS

Unidad Responsable del Gasto: 12 PD PP CAJA DE PREVISIÓN DE LA POLICÍA PREVENTIVA DEL DISTRITO FEDERAL

PROGRAMA PÚBLICO, PROYECTO O ACCIÓN: (2)

FUENTE DE FINANCIAMIENTO: (3)

OBJETIVO (4)	NOMBRE DEL INDICADOR (5)	DIMENSIÓN A MEDIR (6)	MÉTODO DE CÁLCULO (7)	VALOR DEL INDICADOR (8)	VALOR DEL INDICADOR EN EL MISMO PERÍODO DEL AÑO ANTERIOR (9)	FRECUENCIA A MEDIR (10)	MEDIOS DE VERIFICACIÓN (11)
Fin:							
Propósito:			NO APLICA				
Componentes:							
Actividades:							

Elaboró:

C.P. BLANCA GUADALUPE MARTÍNEZ TELLO
SUBGERENTE DE PLANEACIÓN Y PRESUPUESTO

Autorizó:

L.C. EMILIO ENRIQUE MANRIQUE OCHOA
GERENTE DE FINANZAS E INFORMÁTICA



CDMX
Ciudad de México
190 años

**CUENTA PÚBLICA
DEL
DISTRITO FEDERAL
2014**

**ESTADOS FINANCIEROS
CAJA DE PREVISION DE LA POLICIA PREVENTIVA DEL DISTRITO FEDERAL
ESTADO DE SITUACION FINANCIERA COMPARATIVO
(CIFRAS EN MILES DE PESOS)**

ACTIVO	AL 31 DE DICIEMBRE DE		IMPORTE	VARIACION PORCENTAJE
	2014	2013		
ACTIVO CIRCULANTE				
Efectivo y Equivalente				
Derechos a Recibir Efectivo o Equivalentes	216,536.2	119,253.8	100,282.4	84.1
Derechos a Recibir Bienes o Servicios Inventariados	3,293,012.3	2,136,341.4	1,156,670.7	54.1
Amortaciones				
Estimaciones por Pérdida o Deterioro de Activos Circulantes	923.8	507.2	416.6	82.1
Céds de Activos Circulantes	(4,061.2)	(4,233.2)	172.0	(4.1)
TOTAL DE ACTIVOS CIRCULANTES	3,509,410.9	2,251,869.2	1,257,541.7	55.8
ACTIVOS NO CIRCULANTES				
Inversiones Financieras a Largo Plazo				
Derechos a Recibir Efectivo o Equivalentes a Largo Plazo	1,021,194.4	1,448,582.5	(427,449.5)	(29.5)
Bienes Intangibles, Infraestructura y Construcciones en Proceso	1,245,347.2	1,157,170.4	88,167.8	7.6
Bienes Muebles	217,669.0	210,613.4	7,055.6	3.4
Activos Intangibles	37,737.8	35,635.9	2,101.9	5.9
Depreciación, Deterioro y Amortización Acumulada de Bienes	92.5	456.8	(364.3)	(79.8)
Activos Diferidos	(52,258.5)	(42,580.5)	(9,698.0)	22.8
Estimaciones por Pérdida o Deterioro de Activos No Circulantes				
Céds de Activos No Circulantes				
TOTAL DE ACTIVOS NO CIRCULANTES	2,469,752.4	2,809,908.9	(340,156.5)	(12.1)
TOTAL DE ACTIVOS	5,979,163.3	5,061,778.1	917,385.2	18.1
PASIVO				
PASIVO CIRCULANTE				
Cuentas por Pagar a Corto Plazo				
Documentos por Pagar a Corto Plazo	99,950.3	120,860.2	(20,923.9)	(17.3)
Percepción a Corto Plazo de la Deuda Pública a Largo Plazo				
Tributos y Valores a Corto Plazo				
Pasivos Diferidos a Corto Plazo	1,201,482.2	166,235.9	1,033,246.3	614.2
Fondos y Bienes de Terceros en Garantía y/o Administración a Corto Plazo	433,465.8	314,635.1	118,830.7	37.8
Provisiones a Corto Plazo				
Otros Pasivos a Corto Plazo				
TOTAL DE PASIVOS CIRCULANTES	1,734,884.3	603,731.2	1,131,153.1	187.4
PASIVOS NO CIRCULANTES				
Cuentas por Pagar a Largo Plazo				
Documentos por Pagar a Largo Plazo				
Deuda Pública a Largo Plazo				
Pasivos Diferidos a Largo Plazo				
Fondos y Bienes de Terceros en Garantía y/o Administración a Largo Plazo				
Provisiones a Largo Plazo				
TOTAL DE PASIVOS NO CIRCULANTES	0.0	0.0	0.0	0.0
TOTAL DE PASIVO	1,734,884.3	603,731.2	1,131,153.1	187.4
HACIENDA PÚBLICA / PATRIMONIO				
HACIENDA PÚBLICA / PATRIMONIO CONTRIBUIDO				
Aportaciones	3,555,871.7	3,339,259.5	216,612.2	6.5
Contribuciones de Capital	3,555,871.7	3,339,259.5	216,612.2	6.5
Actualización de la Hacienda Pública/Patrimonio				
HACIENDA PÚBLICA / PATRIMONIO GENERADO				
Resultados del Ejercicio (Ahorro / Desahorro)	688,407.3	1,118,787.4	(430,380.1)	(38.5)
Resultados de Ejercicios Anteriores	(375,230.5)	(365,122.0)	(10,108.5)	2.8
Revalúos				
Reservas	42,473.4	35,325.5	7,147.9	20.2
Rectificaciones de Resultados de Ejercicios Anteriores	1,021,134.4	1,448,583.9	(427,449.5)	(29.5)
EXCESOS O INSUFICIENCIA EN LA ACT. DE LA HDA. PÚBLICA/PATRIMONIO				
Resultado por Pérdida Monetaria				
Resultado por Tenencia de Activos No Monetarios				
TOTAL HACIENDA PÚBLICA/PATRIMONIO	4,244,279.0	4,458,046.9	(213,767.9)	(4.8)
TOTAL DE PASIVO Y HACIENDA PÚBLICA/PATRIMONIO	5,979,163.3	5,061,778.1	917,385.2	18.1

SUBGERENTE DE CONTABILIDAD

GERENTE DE FINANZAS E INFORMÁTICA

GERENTE GENERAL

MA HERCINIA HERNANDEZ

ENILIO ENRIQUE MANRIQUE OCHOA

ANA LUISA VERNERIO SILVA

BAJO PROTESTA DE DECIR VERDAD QUE LOS ESTADOS FINANCIEROS Y SUS NOTAS, SON RAZONABLEMENTE CORRECTOS Y SON RESPONSABILIDAD DEL EMISOR



CDMX
CIUDAD DE MEXICO
190 años

CUENTA PÚBLICA
 DEL
 DISTRITO FEDERAL
2014

ESTADOS FINANCIEROS
CAJA DE PREVISIÓN DE LA POLICÍA PREVENTIVA DEL DISTRITO FEDERAL
ESTADO DE ACTIVIDADES
(CIFRAS EN MILES DE PESOS)

2014

INGRESOS Y OTROS BENEFICIOS

INGRESOS DE LA GESTIÓN

Impuestos	1,335,387.9
Cuentas y Aportaciones de Seguridad Social	
Contribuciones de Mejoras	
Derechos	
Productos de Tipo Corriente	
Aprovechamientos de Tipo Corriente	
Ingresos por Venta de Bienes y Servicios	
Ingresos no Comprendidos en las Fracciones de la Ley de Ingresos, Causados en Ejercicios Fiscales Ant. Pendientes de Liquidación o Pago	1,335,387.9

PARTICIPACIONES, APORTACIONES, TRANSFERENCIAS, ASIGNACIONES, SUBSIDIOS Y OTRAS AYUDAS

Participaciones y Aportaciones	
Transferencias, Asignaciones, Subsidios y Otras Ayudas	
OTROS INGRESOS Y BENEFICIOS	
Ingresos Financieros	455,351.6
Incremento por Variación de Inventarios	447,721.2
Distribución del Exceso de Estimaciones por Pérdida, Deterioro u Obsolescencia	
Disminución del Exceso de Provisiones	
Otros Ingresos y Beneficios Varios	7,630.4

TOTAL DE INGRESOS Y OTROS BENEFICIOS

1,790,739.5

GASTOS Y OTRAS PÉRDIDAS

GASTOS DE FUNCIONAMIENTO

Servicios Personales	85,082.2
Materiales y Suministros	61,364.6
Servicios Generales	3,643.8

TRANSFERENCIAS, ASIGNACIONES, SUBSIDIOS Y OTRAS AYUDAS

Transferencias Internas y Asignaciones al Sector Público	
Transferencias al Resto del Sector Público	2,072,930.0
Subsidios y Subvenciones	
Ayudas Sociales	
Pensiones y Jubilaciones	
Transferencias a Fideicomisos, Mandatos y Contratos Análogos	145,231.6
Transferencias a la Seguridad Social	1,927,658.4
Donativos	
Transferencias al Exterior	

PARTICIPACIONES Y APORTACIONES

Participaciones	
Aportaciones	
Convenios	

INTERESES, COMISIONES Y OTROS GASTOS DE LA DEUDA PÚBLICA

Intereses de la Deuda Pública	
Comisiones de la Deuda Pública	
Gastos de la Deuda Pública	
Gasto por Coberturas	
Apoyos Financieros	

OTROS GASTOS Y PÉRDIDAS EXTRAORDINARIAS

Estimaciones, Depreciaciones, Deterioros, Obsolescencias y Amortizaciones	7,927.6
Provisiones	7,949.0
Disminución de inventarios	
Aumento por insuficiencia de Estimaciones por Pérdida o Deterioro y Obsolescencia	
Aumento por Insuficiencia de Provisiones	
Otros Gastos	

INVERSIÓN PÚBLICA

Inversión Pública no Capitalizable	(21.2)
------------------------------------	--------

TOTAL DE GASTOS Y OTRAS PÉRDIDAS

2,165,940.0

RESULTADOS DEL EJERCICIO (AHORRO / DESAHORRO)

(375,200.5)

SUBGERENTE DE CONTABILIDAD

MALETTA MEJIA BERNANDEZ

GERENTE DE FINANZAS E INFORMÁTICA

EMILIO ENRIQUE MARTINEZ COCHO

GERENTE GENERAL

ANA LUISA VERDEJO SILVA

BAJO PROTESTA DE DECIR VERDAD QUE LOS ESTADOS FINANCIEROS Y SUS NOTAS, SON RAZONABLEMENTE CORRECTOS Y SON RESPONSABILIDAD DEL EMISOR

La información contenida en este reporte es responsabilidad de la Unidad Ejecutora de Cuenta de Cofinanciación y sus artículos 44, 105 y 106 de la Ley de Presupuesto y Gasto Eficiente del Distrito Federal, y que sirve de base para la integración de la Cuenta Pública 2014



CDMX
COMUNIDAD DE MUNICIPIOS
190 años

**CUENTA PÚBLICA
DEL
DISTRITO FEDERAL
2014**

**ESTADOS FINANCIEROS
CAJA DE PREVISIÓN DE LA POLICÍA PREVENTIVA DEL DISTRITO FEDERAL
ESTADO DE ACTIVIDADES COMPARATIVO
(CIFRAS EN MILES DE PESOS)**

	AL 31 DE DICIEMBRE DE		VARIACION	
	2014	2013	IMPORTE	PORCENTAJE
INGRESOS Y OTROS BENEFICIOS				
INGRESOS DE LA GESTIÓN				
Impuestos	1,335,387.9	1,104,395.1	230,992.8	20.9
Cuotas y Aportaciones de Seguridad Social				
Contribuciones de Mejoras				
Derechos				
Productos de Tipo Corriente				
Aprovechamientos de Tipo Corriente				
Ingresos por Venta de Bienes y Servicios				
Ing. no Comp. en las Fracc. de la Ley de Ing. Causados en Ej. Fiscales Ant. Pend. de Liq. o Pago	1,335,387.9	1,104,395.1	230,992.8	20.9
PARTICIPACIONES, APORT., TRANSF., ASIGNACIONES, SUBSIDIOS Y OTRAS AYUDAS				
Participaciones y Aportaciones		1,759.2	(1,759.2)	(100.0)
Transferencia, Asignaciones, Subsidios y Otras Ayudas		1,759.2	(1,759.2)	(100.0)
OTROS INGRESOS Y BENEFICIOS				
Ingresos Financieros	455,351.6	474,680.4	(19,328.8)	(4.1)
Incremento por Variación de Inventarios	447,721.2	472,275.1	(24,553.9)	(5.2)
Disminución del Exceso de Estimaciones por Pérdida, Deterioro u Obsolescencia				
Disminución del Exceso de Provisiones				
Otros Ingresos y Beneficios Varias	7,630.4	2,405.3	5,225.1	217.2
TOTAL DE INGRESOS Y OTROS BENEFICIOS	1,790,739.5	1,580,834.7	209,904.8	13.3
GASTOS Y OTRAS PÉRDIDAS				
GASTOS DE FUNCIONAMIENTO				
Servicios Personales	85,082.2	97,816.7	(12,734.5)	(13.0)
Materiales y Suministros	61,364.6	73,501.0	(12,136.4)	(16.5)
Servicios Generales	3,648.8	3,264.4	384.4	11.8
	20,068.8	21,051.3	(982.5)	(4.7)
TRANSFERENCIAS, ASIGNACIONES, SUBSIDIOS Y OTRAS AYUDAS				
Transferencias Internas y Asignaciones al Sector Público				
Transferencias al Resto del Sector Público	2,072,930.0	1,839,929.2	233,000.8	12.7
Subsidios y Subvenciones				
Ayudas Sociales				
Pensiones y Jubilaciones	145,231.6	139,022.8	6,208.8	4.5
Transferencias a Fideicomisos, Mandatos y Contratos Análogos	1,927,698.4	1,700,906.4	226,792.0	13.3
Transferencias a la Seguridad Social				
Donativos				
Transferencias al Exterior				
PARTICIPACIONES Y APORTACIONES				
Participaciones				
Aportaciones				
Convenios				
INTERESES, COMISIONES Y OTROS GASTOS DE LA DEUDA PÚBLICA				
Intereses de la Deuda Pública				
Comisiones de la Deuda Pública				
Gastos de la Deuda Pública				
Costo por Coberturas				
Apoyos Financieros				
OTROS GASTOS Y PÉRDIDAS EXTRAORDINARIAS				
Estimaciones, Depreciaciones, Deterioros, Obsolescencias y Amortizaciones	7,927.8	8,210.8	(283.0)	(3.4)
Provisiones	7,949.0	8,210.1	(261.1)	(3.2)
Disminución de Inventarios				
Aumento por Insuficiencia de Estimaciones por Pérdida o Deterioro y Obsolescencia				
Aumento por Insuficiencia de Provisiones				
Otros Gastos	(21.2)	0.7	(21.9)	(3,126.6)
INVERSIÓN PÚBLICA				
Inversión Pública no Capitalizable				
TOTAL DE GASTOS Y OTRAS PÉRDIDAS	2,165,940.0	1,945,956.7	219,983.3	11.3
RESULTADOS DEL EJERCICIO (AHORRO / DESAHORRO)	(375,200.5)	(365,122.0)	(10,078.5)	2.8

SUBGERENTE DE CONTABILIDAD

GERENTE DE FINANZAS E INFORMÁTICA

GERENTE GENERAL

MA. LETICIA MEDINA FERNANDEZ

EMILIO ENRIQUE MANSIQUE OCHOA

ANA LUISA VERDEJO SILVA

BAJO PROTESTA DE DECIR VERDAD QUE LOS ESTADOS FINANCIEROS Y SUS NOTAS, SON RAZONABLEMENTE CORRECTOS Y SON RESPONSABILIDAD DEL EMISOR

La información contenida en este reporte es responsabilidad de la Unidad Ejecutora de Control de Contabilidad a los Artículos 44, 145 y 149 de la Ley del Presupuesto y Cuenta Pública del Distrito Federal, la que opera en Base para la integración de la Cuenta Pública.



CDMX
Distrito Federal
190 años

CUENTA PÚBLICA
DEL
DISTRITO FEDERAL
2014

ESTADOS FINANCIEROS
CAJA DE PREVISION DE LA POLICIA PREVENTIVA DEL DISTRITO FEDERAL
ESTADO DE CAMBIOS EN LA SITUACION FINANCIERA
(CIFRAS EN MILES DE PESOS)

CONCEPTO	ORIGEN 2014	APLICACION 2014
ACTIVO		
ACTIVO CIRCULANTE		
Efectivo y Equivalentes		100,282.4
Derechos a Recibir Efectivo o Equivalentes		1,156,670.7
Derechos a Recibir Bienes o Servicios		
Inventarios		
Almacenes		416.6
Estimación por Pérdida o Deterioro de Activos Circulantes		172.0
Otros Activos Circulantes		
ACTIVOS NO CIRCULANTES		
Inversiones Financieras a Largo Plazo	427,449.5	
Derechos a Recibir Efectivo o Equivalentes a Largo Plazo		88,167.8
Bienes Inmuebles, Infraestructura y Construcciones en Proceso		7,085.6
Bienes Muebles		2,301.9
Activos Intangibles		
Depreciación, Deterioro y Amortización Acumulada de Bienes	364.3	
Activos Ofendidos	9,699.0	
Estimación por Pérdida o Deterioro de Activos No Circulantes		
Otros Activos No Circulantes		
PASIVO		
PASIVO CIRCULANTE		
Cuentas por Pagar a Corto Plazo		20,923.9
Documentos por Pagar a Corto Plazo		
Préstamo a Corto Plazo de la Deuda Pública a Largo Plazo		
Dividos y Salidas a Corto Plazo		
Pasivos Diferidos a Corto Plazo		
Fondos y Bienes en Terminus en Garantía y/o Administración a Corto Plazo	1,033,246.3	
Provisiones a Corto Plazo	118,830.7	
Otros Pasivos a Corto Plazo		
PASIVOS NO CIRCULANTES		
Cuentas por Pagar a Largo Plazo		
Documentos por Pagar a Largo Plazo		
Deuda Pública a Largo Plazo		
Pasivos Diferidos a Largo Plazo		
Fondos y Bienes en Terminus en Garantía y/o Administración a Largo Plazo		
Provisiones a Largo Plazo		
HACIENDA PÚBLICA / PATRIMONIO		
HACIENDA PÚBLICA / PATRIMONIO CONTRIBUIDO		
Aportaciones	276,612.2	
Donaciones de Capital		
Anticipación de la Hacienda Pública/Patrimonio		
HACIENDA PÚBLICA / PATRIMONIO GENERADO		
Resultados del Ejercicio (Ahorro / Desahorro)		10,078.5
Resultados de Ejercicios Anteriores		
Reservas		
Reservio	7,147.9	
Rectificaciones de Resultados de Ejercicios Anteriores		427,449.5
EXCESOS O INSUFICIENCIA EN LA ACT. DE LA HDA. PÚBLICA/PATRIMONIO		
Resultado por Posición Monetaria		
Resultado por Tenencia de Activos No Monetarios		
TOTAL DE ACTIVO, PASIVO Y HACIENDA PÚBLICA/PATRIMONIO	1,813,348.9	1,813,348.9

SUBGERENTE DE CONTABILIDAD

MARILEYDA MEJIA BERNANDEZ
 MARILEYDA MEJIA BERNANDEZ

GERENTE DE FINANZAS E INFORMATICA

EMILIO ENRIQUE MARTINEZ COCINA
 EMILIO ENRIQUE MARTINEZ COCINA

GERENTE GENERAL

ANA LUISA VERDEJO SILVA
 ANA LUISA VERDEJO SILVA

BAJO PROTESTA DE DECIR VERDAD QUE LOS ESTADOS FINANCIEROS Y SUS NOTAS, SON RAZONABLEMENTE CORRECTOS Y SON RESPONSABILIDAD DEL EMISOR
 La información contenida en este reporte es responsabilidad de la Unidad Ejecutora de Gasto, de conformidad a los Artículos 44, 45 y 46 de la Ley de Presupuesto y Gasto Eficiente del Distrito Federal, de su deber de base para la rendición de la Cuenta Pública 2014.



CDMX
Capital del Distrito Federal
190 años

CUENTA PÚBLICA
 DEL
 DISTRITO FEDERAL
2014

ESTADOS FINANCIEROS
 CAJA DE PREVISIÓN DE LA POLICÍA PREVENTIVA DEL DISTRITO FEDERAL
 ESTADO DE FLUJO DE EFECTIVO
 (CIFRAS EN MILES DE PESOS)

RUBROS	2014	2013
FLUJO DE EFECTIVO DE LAS ACTIVIDADES DE OPERACION:		
ORIGEN		
Ingresos	1,790,739.5	1,580,834.7
Cuotas y Aportaciones de Seguridad Social		
Contribuciones de Mejoras		
Derechos		
Productos de Tipo Corriente		
Aprovechamiento de Tipo Corriente		
Ingresos por Ventas de Bienes y Servicios		
Otras Contribuciones Causadas en Ejercicios Anteriores	1,338,387.9	1,104,395.1
Participaciones y Aportaciones		
Transferencias, Asignaciones, Subsidios y Otras Ayudas		
Otros Orígenes de Operación		
		1,759.2
APLICACION	455,351.6	474,890.4
Servicios Personales	2,188,012.2	1,937,745.9
Materiales y Suministros		
Servicios Generales	61,384.6	73,501.0
Transferencias Internas y Asignaciones al Sector Público	3,848.8	5,264.4
Transferencias al Resto del Sector Público	20,066.8	21,051.3
Subsidios y Subvenciones		
Ayudas Sociales		
Pensiones y Jubilaciones	145,231.6	139,022.8
Transferencias a Fideicomisos, Mandatos y Contratos Análogos	1,927,698.4	1,700,906.4
Transferencias a la Seguridad Social		
Donativos		
Transferencias al Exterior		
Participaciones		
Aportaciones		
Convenios		
Otras Aplicaciones de Operación		
FLUJOS NETOS DE EFECTIVO POR ACTIVIDADES DE OPERACION	(367,272.7)	(356,911.2)
FLUJOS DE EFECTIVO DE LAS ACTIVIDADES DE INVERSION:		
ORIGEN		
Bienes Inmuebles, Infraestructura y Construcciones en Proceso	437,533.0	71,546.8
Bienes Muebles		
Otros Orígenes de Inversión	10,062.3	(351,411.4)
APLICACION	427,470.7	422,958.2
Bienes Inmuebles, Infraestructura y Construcciones en Proceso	105,304.3	(3,665.1)
Bienes Muebles		
Otros Orígenes de Inversión	7,085.6	6,715.4
	2,101.9	(10,381.2)
FLUJOS NETOS DE EFECTIVO POR ACTIVIDADES DE INVERSION	96,168.8	0.7
FLUJOS DE EFECTIVO DE LAS ACTIVIDADES DE FINANCIAMIENTO:		
ORIGEN		
Endeudamiento Neto	1,375,837.1	497,244.6
Interno		
Externo		
Otros Orígenes de Financiamiento		
	1,375,837.1	497,244.6
APLICACION		
Servicios de la Deuda	1,240,510.7	384,009.3
Interno		
Externo		
Otras Aplicaciones de Financiamiento		
	1,240,510.7	384,009.3
FLUJOS NETO DE EFECTIVO POR ACTIVIDADES DE FINANCIAMIENTO	135,326.4	113,235.3
INCREMENTO / DISMINUCION NETA EN EL EFECTIVO Y EQUIVALENTES AL EFECTIVO	100,282.4	(168,464.0)
EFECTIVO Y EQUIVALENTES AL EFECTIVO AL INICIO DEL EJERCICIO	119,253.8	287,717.8
EFECTIVO Y EQUIVALENTES AL EFECTIVO AL FINAL DEL EJERCICIO	219,536.2	119,253.8

SUBSCRIBENTE DE CONFIABILIDAD

GERENTE DE FINANZAS E INFORMÁTICA

GERENTE GENERAL

MA. LETICIA MEHA FERNANDEZ

EMILIO ENRIQUE MARRIQUE OCHOA

ANA LUISA VERDEJO SILVA

BAJO PROTESTA DE DECIR VERDAD QUE LOS ESTADOS FINANCIEROS Y SUS NOTAS, SON RAZONABLEMENTE CORRECTOS Y SON RESPONSABILIDAD DEL EMISOR

La información contenida en este reporte es responsabilidad de la Unidad Ejecutiva de Gasto de conformidad a los Artículos 44, 129 y 130 de la Ley de Presupuesto y Gasto Corriente del Distrito Federal de que prevalece al momento de la impresión de la Cuenta Pública 2014



CDMX
CIUDAD DE MEXICO
190 años

**CUENTA PÚBLICA
DEL
DISTRITO FEDERAL
2014**

**ESTADOS FINANCIEROS
CAJA DE PREVISIÓN DE LA POLICÍA PREVENTIVA DEL DISTRITO FEDERAL
ESTADO DE VARIACIÓN EN LA HACIENDA PÚBLICA / PATRIMONIO
(CIFRAS EN MILES DE PESOS)**

CONCEPTO	HACIENDA PÚBLICA / PATRIMONIO CONTRIBUIDO	HACIENDA PÚBLICA / PATRIMONIO GENERADO DE EJERCICIOS ANTERIORES	HACIENDA PÚBLICA / PATRIMONIO GENERADO DEL EJERCICIO	AJUSTES POR CAMBIOS DE VALOR	TOTAL
HACIENDA PÚBLICA / PATRIMONIO NETO AL FINAL DE EJERCICIO ANTERIOR 2012	3,690,670.9	(89,484.2)	(89,484.2)	1,600,435.4	4,751,622.1
RECTIFICACIONES DE RE SUJ TAJOS DE EJERCICIOS ANTERIORES Cambios en Políticas Contables Cambios por Errores Contables	(351,411.4)				(351,411.4)
PATRIMONIO NETO INICIAL AJUSTADO DEL EJERCICIO					
Aportaciones Donaciones de Capital Actualizaciones de la Hacienda Pública / Patrimonio	3,339,259.5				
VARIACIONES DE LA HACIENDA PÚBLICA / PATRIMONIO NETO DEL EJERCICIO					
Resultados del Ejercicio (Ahorro / Desahorro) Resultados de Ejercicio Anteriores Reservas	89,484.2 (89,484.2)		(275,637.8) (365,122.0) 89,484.2	333,474.0	57,836.2
HACIENDA PÚBLICA / PATRIMONIO NETO AL FINAL DEL EJERCICIO 2013					
CAMBIOS EN LA HACIENDA PÚBLICA / PATRIMONIO 2013 Aportaciones Donaciones de Capital Actualizaciones de la Hacienda Pública / Patrimonio	216,612.2 216,612.2			14,169.7 319,304.3	4,458,048.9
VARIACIONES DE LA HACIENDA PÚBLICA / PATRIMONIO NETO DEL EJERCICIO					
Resultados del Ejercicio (Ahorro / Desahorro) Resultados de Ejercicio Anteriores Reservas	365,122.0 (365,122.0)		(10,078.5) (375,200.5) 365,122.0	(420,301.6)	(430,380.1)
SALDO NETO EN LA HACIENDA PÚBLICA / PATRIMONIO 2014	3,555,871.7		(375,200.5)	1,063,607.8	4,244,279.0

SUBGERENTE DE CONTABILIDAD

MA. LETICIA M. JAY TERNAANDEZ

GERENTE DE FINANZAS E INFORMATICA

EMILIO FERRER MENDOZA

GERENTE GENERAL

ANA LUISA VERDEJO SILVA

BAJO PROTESTA DE DECIR VERDAD QUE LOS ESTADOS FINANCIEROS Y SUS NOTAS, SON RAZONABLEMENTE CORRECTOS Y SON RESPONSABILIDAD DEL EMISOR

La información consignada en este reporte es responsabilidad de la Unidad Ejecutiva de Gasto, de conformidad a los Artículos 44, 125 y 130 de la Ley de Presupuesto y Gasto, Eficiencia del Distrito Federal, la cual se sirve de base para la integración de la Cuenta Pública 2014.

Las notas que acompañan al presente Estado Financiero son parte integral del mismo

ESTADOS FINANCIEROS
CAJA DE PREVISION DE LA POLICIA PREVENTIVA DEL DISTRITO FEDERAL
ESTADO ANALITICO DE DEUDA Y OTROS PASIVOS
(CIFRAS EN MILES DE PESOS)

DEUDORA PÚBLICA	DENOMINACIÓN DE LAS DEUDAS	MONEDA DE CONTRATACIÓN	INSTITUCIÓN O PAÍS ACREEDOR	SALDO INICIAL DEL PERIODO	SALDO FINAL DEL PERIODO
-----------------	----------------------------	------------------------	-----------------------------	---------------------------	-------------------------

CORTO PLAZO:

NO APLICABLE

SUBTOTAL A CORTO PLAZO

LARGO PLAZO:

DEUDA INTERNA
Instituciones del Crédito
Títulos y Valores
Arrendamientos Financieros

DEUDA EXTERNA
Organismos Financieros Internacionales
Deuda Bilateral
Títulos y Valores
Arrendamientos Financieros

OTROS PASIVOS

TOTAL DEUDA Y OTROS PASIVOS

SUBTOTAL A LARGO PLAZO

SUBGERENTE DE CONTABILIDAD

GERENTE DE FINANZAS E INFORMÁTICA

GERENTE GENERAL

[Signature]
MA. LETICIA FERNÁNDEZ

[Signature]
EMILIO ENRIQUE MARRIÑQUE OCHOA

[Signature]
ANA LUISA VERDEJAS SILVA

BAJO PROTESTA DE DECIR VERDAD QUE LOS ESTADOS FINANCIEROS Y SUS NOTAS, SON RAZONABLEMENTE CORRECTOS Y SON RESPONSABLEMENTE DEL EMISOR

La información consignada en este reporte es responsable de la DUBASA, Efectos de la Ley de Transparencia y Acceso a la Información Pública, Ley de Protección de Datos Personales y del Estado de Libre Comercio de América del Norte.

Las notas que acompañan al Presente Estado Financiero son parte integral del mismo.



CDMX
ESTADOS UNIDOS MEXICANOS
190 años

CUENTA PÚBLICA
DEL
DISTRITO FEDERAL
2014

ESTADOS FINANCIEROS
CAJA DE PREVISION DE LA POLICIA PREVENTIVA DEL DISTRITO FEDERAL
ESTADO ANALITICO DEL ACTIVO
(CIFRAS EN MILES DE PESOS)

CONCEPTO	SALDO INICIAL	CARGOS DEL PERIODO	ABONOS DEL PERIODO	SALDO FINAL	VARIACION DEL PERIODO
ACTIVO	5,061,778.1	162,663,473.3	161,746,088.1	5,979,163.3	917,365.2
ACTIVO CIRCULANTE	2,261,869.2	119,445,817.6	118,168,275.9	3,509,410.9	1,267,541.7
Efectivo y Equivalentes	119,253.8	112,297,126.8	112,196,646.4	219,536.2	100,282.4
Derechos a Recibir Efectivo o Equivalentes	2,136,341.4	7,144,500.0	5,967,855.3	3,293,021	1,156,670.7
Derechos a Recibir Bienes o Servicios					
Inventarios					
Atrascos	507.2	3,942.9	3,526.3	923.8	416.6
Estimacion por Perdida o Deterioro de Activos Circulantes	(4,233.2)	189.9	17.9	(4,061.2)	172.0
Otros Activos Circulantes					

ACTIVO NO CIRCULANTE	2,809,908.9	43,217,655.7	43,557,812.2	2,469,752.4	(340,156.5)
Inversiones Financieras a Largo Plazo	1,448,683.9	42,671,526.7	43,098,976.2	1,021,134.4	(427,449.5)
Derechos a Recibir Efectivo o Equivalentes a Largo Plazo	1,157,179.4	532,313.2	444,145.4	1,245,347.2	88,167.8
Bienes Inmuebles, Infraestructura y Construcciones en Proceso	210,013.4	9,626.3	2,540.7	217,699.0	7,685.6
Bienes Muebles	35,655.9	2,874.7	772.8	37,737.8	2,101.9
Activos Intangibles	456.8	45.1	409.4	92.5	(364.3)
Depreciacion, Deterioro y Amortizacion Acumulada de Bienes	(42,560.6)	1,269.7	10,967.7	(52,258.6)	(9,698.0)
Activos Diferidos					
Estimacion por Perdida o Deterioro de Activos No Circulantes					
Otros Activos No Circulantes					

SUBGERENTE DE CONTABILIDAD

[Signature]
MARCELO MARTIN FERNANDEZ

GERENTE DE FINANZAS E INFORMÁTICA

[Signature]
EMERSON RICARDO MANDUQUE OCINDA

GERENTE GENERAL

[Signature]
ANA LUISA VILLEROS-SILVA

BAJO PROTESTA DE DECIR VERDAD QUE LOS ESTADOS FINANCIEROS Y SUS NOTAS, SON RAZONABLEMENTE CORRECTOS Y SON RESPONSABILIDAD DEL EMISOR

La información contenida en este documento es responsabilidad de la Unidad Ejecutora de Cuenta, de conformidad con los artículos 14, 15 y 126 de la Ley de Finanzas y Cuenta Pública del Distrito Federal, la que servirá de base para la integración de la Cuenta Pública 2014.

Las notas que acompañan al presente Estado Financiero son parte integral del mismo



**CUENTA PÚBLICA
DEL
DISTRITO FEDERAL
2014**

ESTADOS PRESUPUESTARIOS
CAJA DE PREVISIÓN DE LA POLICÍA PREVENTIVA DEL DISTRITO FEDERAL
ESTADO ANALÍTICO DE INGRESOS POR RUBRO
(CIFRAS EN MILÉS DE PESOS)

RUBROS DE LOS INGRESOS	INGRESOS ESTIMADOS		AMPLIACIONES Y REDUCCIONES		INGRESOS MODIFICADO		INGRESOS DEVENGADO		INGRESOS RECAUDADO		DIFERENCIA
	ESTIMADOS	INGRESOS	REDUCCIONES	AMPLIACIONES	MODIFICADO	INGRESOS	DEVENGADO	INGRESOS	RECAUDADO		
CUOTAS Y APORTACIONES DE SEGURIDAD SOCIAL	1,248,777.4	9,367.2			1,258,144.6	1,335,387.9	1,335,387.9		1,335,387.9		86,610.5
INGRESOS POR VENTA DE BIENES Y SERVICIOS	204,899.5	920,893.9			1,125,793.4	1,186,469.1	1,186,469.1		1,186,469.1		981,659.6

TRANSFERENCIAS, ASIGNACIONES, SUBSIDIOS Y OTRAS AYUDAS

1,000,000.0 1,000,000.0

TOTAL

1,453,586.9 1,930,281 3,383,848.0 3,521,857.0 2,521,857.0 1,068,270.1

INGRESOS EXCEDENTES

1,068,270.1

La información consignada en este reporte es responsabilidad de la Unidad Ejecutora de Gasto, de conformidad con los Artículos 44, 125 y 126 de la Ley de Presupuesto y Gasto Eficiente del Distrito Federal, la que se da en virtud de la autorización de la Cuenta Pública 2014.



**CUENTA PÚBLICA
DEL
DISTRITO FEDERAL
2014**

ESTADOS PRESUPUESTARIOS
CAJA DE PREVISIÓN DE LA POLICÍA PREVENTIVA DEL DISTRITO FEDERAL
ESTADO ANALÍTICO DEL EJERCICIO DEL PRESUPUESTO DE EGRESOS CLASIFICACIÓN ECONOMICA (POR TIPO DE GASTO)
(CIFRAS EN MILES DE PESOS)

CONCEPTO DE EGRESOS	AMPLIACIONES		EGRESOS		EGRESOS PAGADO	SUB EJERCICIO
	APROBADO	REDUCCIONES	MODIFICADO	DEVENGADO		
GASTO CORRIENTE	1,206,647.9	972,000.3	2,178,748.2	2,158,695.7	2,158,695.7	20,154.5
GASTO CAPITAL	246,939.0	959,160.9	1,205,099.8	1,159,271.8	1,159,271.8	45,828.0
TOTAL	1,453,586.9	1,931,161.1	3,383,848.0	3,317,966.5	3,317,966.5	65,982.5

AMORTIZACIÓN DE LA DEUDA Y DISMINUCIÓN DE OTROS PASIVOS

La información consignada en este reporte es responsabilidad de la Unidad Ejecutora de Gasto, de conformidad a los Artículos 44, 72 y 126 de la Ley de Presupuesto y Gasto Eficiente del Distrito Federal, lo que servirá de base para la integración de la Cuenta Pública 2014.



CDMX
ESTADO DE MEXICO
190 años

CUENTA PÚBLICA
DEL
DISTRITO FEDERAL
2014

ESTADOS PRESUPUESTARIOS
CAJA DE PREVISIÓN DE LA POLICÍA PREVENTIVA DEL DISTRITO FEDERAL
ESTADO ANALÍTICO DEL EJERCICIO DEL PRESUPUESTO DE EGRESOS
CLASIFICACIÓN POR OBJETO DEL GASTO (CAPÍTULO Y CONCEPTO)
(CIFRAS EN MILES DE PESOS)

CONCEPTO DE EGRESOS	APROBADO	AMPLIACIONES		EGRESOS MODIFICADO	EGRESOS DEVENGADO	EGRESOS PAGADO	SUBEJERCICIO
		REDUCCIONES	MODIFICADO				
SERVICIOS PERSONALES	59,752.3	6,373.9		66,126.2	61,364.6	61,364.6	4,761.7
Remuneraciones al Personal de Carácter Permanente	16,165.3	1,413.8		19,582.1	19,203.3	19,203.3	378.8
Remuneraciones al Personal de Carácter Transitorio	9,372.2	(1,692.1)		7,680.1	7,131.6	7,131.6	548.6
Remuneraciones Adicionales y Bonos	5,367.1	193.6		5,760.7	4,768.9	4,768.9	991.8
Seguridad Social	4,068.6	636.8		5,705.2	5,089.6	5,089.6	615.6
Costos Prestaciones Sociales y Económicas	18,949.7	6,057.2		25,006.9	24,476.3	24,476.3	1,529.6
Pagos de Estímulos a Servidores Públicos	1,626.5	(230.4)		1,396.1	695.0	695.0	701.1
MATERIALES Y SUMINISTROS	4,760.0	(339.3)		4,420.7	4,073.6	4,073.6	347.1
Materiales de Administración, Gestión de Documentos y Artículos Oficiales	1,055.0	124.1		1,789.1	1,754.1	1,754.1	35.0
Alimentos, Bebidas y Materiales de Producción y Comercialización	509.0	(304.3)		200.9	146.0	146.0	54.9
Materiales y Artículos de Construcción y de Reparación	587.0	1.0		1.0	329.3	329.3	54.9
Productos Químicos, Farmacéuticos y de Laboratorio	342.0	(93.1)		236.9	231.2	231.2	7.7
Combustibles, Lubricantes y Aditivos	400.0			400.0	380.8	380.8	19.2
Vestuario, Bienes, Frascos de Protección y Artículos Deportivos	945.0	(116.9)		822.1	810.8	810.8	21.3
Materiales y Suministros Para Seguridad	312.0	262.5		574.5	419.4	419.4	155.1
Herramientas, Reparaciones y Accesorios Menores	28,083.0	(2,317.3)		26,765.7	20,060.7	20,060.7	5,705.0
SERVICIOS GENERALES	28,083.0	(2,317.3)		26,765.7	20,060.7	20,060.7	5,705.0
Servicios Básicos	2,767.9	(13.0)		2,764.9	2,355.6	2,355.6	409.0
Servicios de Arrendamiento	692.0	(149.8)		542.2	525.0	525.0	17.2
Servicios Profesionales, Científicos, Técnicos y Otros Servicios	9,435.7	(95.3)		9,340.4	8,116.8	8,116.8	1,223.6
Servicios Financieros, Bancarios y Comerciales	1,037.0	(10.0)		1,027.0	507.3	507.3	519.7
Servicios de Instalación, Reparación, Mantenimiento y Conservación	2,989.0	(827.8)		2,161.2	1,941.6	1,941.6	219.6
Servicios de Comunicación Social y Población	200.0	3.2		203.2	26.9	26.9	176.3
Servicios de Traducción e Idiomas	150.0	(150.0)		0.0	0.0	0.0	150.0
Servicios Generales	10,636.4	(754.5)		9,881.9	6,582.0	6,582.0	3,299.9
Otros Servicios Generales	1,114,052.6	958,383.0		2,082,435.6	2,073,094.9	2,073,094.9	9,340.7
TRANSFERENCIAS, ASIGNACIONES, SUBSIDIOS Y OTRAS AYUDAS	1,114,052.6	958,383.0		2,082,435.6	2,073,094.9	2,073,094.9	9,340.7
Transferencias Internas y Asignaciones al Sector Público							
Transferencias al Reser. del Sector Público							
Subsidios y Subvenciones							
Ayudas Sociales							
Pensiones y Jubilaciones							
Transferencias e Fideicomisos, Mandatos y Otros Análogos							
Transferencias a la Seguridad Social							
Donativos							
Transferencias al Externo							
BIENES MUEBLES, INMUEBLES E INTANGIBLES	2,260.0	(46.2)		2,213.8	1,295.7	1,295.7	918.1
Mobiliario y Equipo de Administración	1,000.0	(110.0)		890.0	346.7	346.7	543.3
Mobiliario y Equipo Educativo y Recreativo	400.0	(251.8)		148.2	17.6	17.6	130.6
Equipo e Instrumental Médico y de Laboratorio	200.0			200.0	16.7	16.7	183.3
Vehículos y Equipo de Transporte	300.0	170.6		470.6	408.0	408.0	62.6
Equipo de Defensa y Seguridad	260.0	420.0		680.0	461.6	461.6	218.4
Máquinas, Otros Equipos y Herramientas	100.0	(50.0)		50.0	45.1	45.1	4.9
Activos Intelectuales							
Bienes Intangibles							
Activos Intangibles							
INVERSIÓN PÚBLICA	244,679.0	958,207.0		1,202,886.0	1,157,976.1	1,157,976.1	44,809.9
Otra Pública en Bienes de Dominio Público							
Otra Pública en Bienes Propios							
Proyectos Productivos y Acciones de Fomento							
INVERSIONES FINANCIERAS Y OTRAS PROVISIONES	244,679.0	958,207.0		1,202,886.0	1,157,976.1	1,157,976.1	44,809.9
Inversiones Para el Fomento de Actividades Productivas							
Acciones y Participaciones de Capital							
Compra de Títulos y Valores							
Concesión de Préstamos							
Inversiones en Fideicomisos, Mandatos y Otros Análogos							
Otras Inversiones Financieras							
Provisiones para Contingencias y Otras erogaciones Especiales							
PARTICIPACIONES Y APORTACIONES	244,679.0	958,207.0		1,202,886.0	1,157,976.1	1,157,976.1	44,809.9
Cuentas por Pagar a Largo Plazo							
Documentos por Pagar a Largo Plazo							
Deuda Pública a Largo Plazo							
DEUDA PÚBLICA	244,679.0	958,207.0		1,202,886.0	1,157,976.1	1,157,976.1	44,809.9
Amortización de la Deuda Pública							
Intereses de la Deuda Pública							
Comisiones de la Deuda Pública							
Gastos de la Deuda Pública							
Costo por Coberturas							
Ayudas Financieras							
Ayudas de Ejercicios Fiscales Anteriores (Adefas)							
TOTAL	1,423,586.8	1,814,267.1		3,237,843.9	3,371,060.5	2,317,865.6	65,982.5

La información contenida en este estado es responsabilidad de la Unidad Ejecutora de Cuenta de Conformación de Artículos 44, 125 y 126 de la Ley de Presupuesto y Cuenta Ejecutora del Distrito Federal al que se le da base para la elaboración de la Cuenta Pública 2014.

ESTADOS PRESUPUESTARIOS
CAJA DE PREVISIÓN DE LA POLICÍA PREVENTIVA DEL DISTRITO FEDERAL
ESTADO ANALÍTICO DEL EJERCICIO DEL PRESUPUESTO DE EGRESOS CLASIFICACIÓN FUNCIONAL (FINALIDAD Y FUNCIÓN)
(CIFRAS EN MILES DE PÉSO)

C O N C E P T O D E E G R E S O S

	EGRESOS		AMPLIACIONES / REDUCCIONES		EGRESOS		EGRESOS		SUB EJERCICIO
	APROBADO	MODIFICADO	DEVENGADO	PAGADO	DEVENGADO	PAGADO			
GOBIERNO	113,265.0	961,976.5	1,075,241.5	1,067,301.8	67,301.8	7,939.7			
Legislación									
Justicia									
Coordinación de la Política de Gobierno	4,028.0	(22.6)	4,005.4	3,838.2	3,838.2	167.2			
Relaciones Exteriores									
Asuntos Financieros y Hacendarios									
Seguridad Nacional									
Asuntos de Orden Público y de Seguridad Interior									
Otros Servicios Generales	360.0	(235.0)	5.0						
	108,931.0	967,741.1	1,071,231.1	1,063,463.6	63,463.6	7,767.5			
DESARROLLO SOCIAL	13,403,321.9	968,284.6	2,308,606.5	2,250,563.7	2,250,563.7	68,042.8			
Protección Ambiental	206,449.0	151.1	206,600.1	161,236.5	161,236.5	45,363.6			
Vivienda y Servicios a la Comunidad	133,417.2	2,806.8	136,224.0	131,524.3	131,524.3	4,699.7			
Salud	13,683.9	75.4	13,759.3	12,984.7	12,984.7	774.6			
Recreación, Cultura y Otras Manifestaciones Sociales									
Educación									
Protección Social									
Otros Asuntos Sociales	976,371.7	965,827.6	1,942,199.3	1,936,058.4	1,936,058.4	6,140.9			
	10,400.1	(576.3)	9,823.8	8,759.8	8,759.8	1,064.0			

DESARROLLO ECONOMICO

Asuntos Económicos, Comerciales y Laborales en General
Agricultura, Silvicultura, Pesca y Caza
Combustibles y Energía
Minería, Manufacturas y Construcción
Transporte
Comunicaciones
Turismo
Ciencia, Tecnología e Innovación
Otras Industrias y Otros Asuntos Económicos

OTRAS NO CLASIFICADAS EN FUNCIONES ANTERIORES

Transacciones de la Deuda Pública / Costo Financiero de la Deuda
Transferencias, Participaciones y Aportaciones entre Diferentes Niveles y Ordenes de Gobierno
Saneamiento del Sistema Financiero
Acreditados de Ejercicios Fiscales Anteriores

TOTAL

1,453,596.9 1,930,261.1 3,383,848.0 3,317,865.5 2,317,865.5 65,982.5

La información consignada en este reporte es responsable de la Unidad Ejecutora de Costo de conformidad con los Artículos 44, 125 y 126 de la Ley de Presupuesto y Gasto Ejecente del Distrito Federal, la que servirá de base para la integración de la Cuenta Pública 2014.



CUENTA PÚBLICA DEL DISTRITO FEDERAL 2014

ESTADOS PRESUPUESTARIOS
CAJA DE PREVISION DE LA POLICIA PREVENTIVA DEL DISTRITO FEDERAL
ESTADO ANALITICO DEL EJERCICIO DEL PRESUPUESTO DE EGRESOS
(CIFRAS EN MILES DE PESOS)

PROGRAMAS	CONCEPTO DE EGRESOS		AMPLIACIONES / REDUCCIONES		EGRESOS	EGRESOS	EGRESOS	SUB EJERCICIO
	APROBADO	MODIFICADO	DEVENGADO	PAGADO	APROBADO	DEVENGADO	PAGADO	

NO APLICABLE

Subsidiar: Sector Social y Privado o Entidades Federativas Municipales

Administrativos y de Apoyo

Apoyo al gobierno presupuestario y para mejorar la eficiencia institucional
Apoyo a la función pública y al mejoramiento de la gestión
Operaciones: otras

Compromisos

Obligaciones de cumplimiento de resolución, jurisdiccional
Financieras Naturales

Obligaciones

Pensiones y jubilaciones
Aportaciones a la seguridad social
Aportaciones a fondos de estabilización
Aportaciones a fondos de inversión y reestructura de pensiones

Programas de Gasto Federalizado (Gobierno Federal)

Gasto Federalizado

PARTICIPACIONES A ENTIDADES FEDERATIVAS Y MUNICIPIOS

COSTO FINANCIERO, DEUDA O APOYOS A DEUDORES Y AHORRADORES DE LA BANCA

ADEUDOS DE EJERCICIOS FISCALES ANTERIORES

[Handwritten signature]



CDMX
ESTADO DE MÉXICO
190 años

**CUENTA PÚBLICA
DEL
DISTRITO FEDERAL
2014**

**ESTADOS FINANCIEROS
CAJA DE PREVISIÓN DE LA POLICÍA PREVENTIVA DEL DISTRITO FEDERAL
ESTADO DE SITUACIÓN FINANCIERA
(CIFRAS EN MILES DE PESOS)**

2014

2014

ACTIVO

PASIVO

ACTIVO CIRCULANTE

PASIVO CIRCULANTE

Efectivo y Equivalentes	219,536.2
Derechos a Recibir Efectivo o Equivalentes	3,293,012.1
Derechos a Recibir Bienes o Servicios	
Inventarios	
Almacenes	923.8
Estimación por Pérdida o Deterioro de Activos Circulantes	(4,061.2)
Otros Activos Circulantes	

Cuentas por Pagar a Corto Plazo	99,936.3
Documentos por Pagar a Corto Plazo	
Porción a Corto Plazo de la Deuda Pública a Largo Plazo	
Títulos y Valores a Corto Plazo	
Pasivos Diferidos a Corto Plazo	1,201,482.2
Fond. y Bienes de Terc. en Gta. y/o Admón. a Corto Plazo	433,465.8
Provisiones a Corto Plazo	
Otros Pasivos a Corto Plazo	

TOTAL DE ACTIVOS CIRCULANTES 3,509,410.9

TOTAL DE PASIVOS CIRCULANTES 1,734,884.3

ACTIVOS NO CIRCULANTES

PASIVOS NO CIRCULANTES

Inversiones Financieras a Largo Plazo	1,021,134.4
Derechos a Recibir Efectivo o Equivalentes a Largo Plazo	1,245,347.2
Bienes Inmuebles, Infraestructura y Construcciones en Proceso	217,669.0
Bienes Muebles	17,737.8
Activos Intangibles	92.5
Depreciación, Deterioro y Amortización Acumulada de Bienes	(52,258.5)
Activos Diferidos	
Estimación por Pérdida o Deterioro de Activos No Circulantes	
Otros Activos No Circulantes	

Cuentas por Pagar a Largo Plazo	
Documentos por Pagar a Largo Plazo	
Deuda Pública a Largo Plazo	
Pasivos Diferidos a Largo Plazo	
Fond. y Bienes de Terc. en Gta. y/o Admón. a Largo Plazo	
Provisiones a Largo Plazo	

TOTAL DE PASIVOS NO CIRCULANTES

TOTAL DE PASIVO 1,734,884.3

HACIENDA PÚBLICA / PATRIMONIO

HACIENDA PÚBLICA / PATRIMONIO CONTRIBUIDO

Aportaciones	3,555,871.7
Donaciones de Capital	3,555,871.7
Actualización de la Hacienda Pública/Patrimonio	

HACIENDA PÚBLICA / PATRIMONIO GENERADO

Resultados del Ejercicio (Ahorro / Desahorro)	688,407.3
Resultados de Ejercicios Anteriores	(375,200.5)
Revalúos	42,473.4
Reservas	1,021,134.4
Rectificaciones de Resultados de Ejercicios Anteriores	

EXCESOS O INSUE EN LA ACT. DE LA HDA. PUB./PATRIM.

Resultado por Posición Monetaria	
Resultado por Tenencia de Activos No Monetarios	

TOTAL DE ACTIVOS NO CIRCULANTES

2,489,752.4

TOTAL HACIENDA PÚBLICA/PATRIMONIO

4,244,279.0

TOTAL DE ACTIVOS

5,979,163.3

TOTAL DE PASIVO Y HACIENDA PÚBLICA/PATRIMONIO

5,979,163.3

SUBGERENTE DE CONTABILIDAD

GERENTE DE FINANZAS E INFORMÁTICA

GERENTE GENERAL

ay

MAURICIO FERNÁNDEZ

ENRIQUE MANRIQUE GONZA

Ana Luisa Verdejo Silva
ANA LUISA VERDEJO SILVA

BAJO PROTESTA DE DECIR VERDAD QUE LOS ESTADOS FINANCIEROS Y SUS NOTAS SON RAZONABLEMENTE CORRECTOS Y SON RESPONSABILIDAD DEL EMISOR

La información contenida en este informe es responsabilidad de la Unidad Ejecutora de Cuenta de Rendición de Cuentas de conformidad a los Artículos 44, 129 y 130 de la Ley de Presupuesto y Cuenta Ejecuta del Distrito Federal y la Ley de Organización de la Cuenta Pública 2014



CDMX
Distrito Federal
190 años

CUENTA PÚBLICA
DEL
DISTRITO FEDERAL
2014

ESTADOS FINANCIEROS
CAJA DE PREVISIÓN DE LA POLICIA PREVENTIVA DEL DISTRITO FEDERAL
ESTADO DE SITUACIÓN FINANCIERA COMPARATIVO
(CIFRAS EN MILES DE PESOS)

ACTIVO	AL 31 DE DICIEMBRE DE		VARIACIÓN	
	2014	2013	IMPORTE	PORCENTAJE
ACTIVO CIRCULANTE				
Efectivo y Equivalentes	219,536.2	119,253.8	100,282.4	84.1
Derechos a Recibir Efectivo o Equivalentes	3,293,012.1	2,136,341.4	1,156,670.7	54.1
Derechos a Recibir Bienes o Servicios				
Inventarios				
Almacenes				
Estimación por Pérdida o Deterioro de Activos Circulantes	923.8	507.2	416.6	82.1
Otros Activos Circulantes	(4,061.2)	(4,233.2)	172.0	(4.1)
TOTAL DE ACTIVOS CIRCULANTES	3,509,410.9	2,251,869.2	1,257,541.7	55.8
ACTIVOS NO CIRCULANTES				
Inversiones Financieras a Largo Plazo				
Derechos a Recibir Efectivo o Equivalentes a Largo Plazo	1,021,134.4	1,448,583.9	(427,449.5)	(29.5)
Bienes Inmuebles, Infraestructura y Construcciones en Proceso	1,245,347.2	1,187,179.4	58,167.8	7.6
Bienes Muebles	217,699.0	210,613.4	7,085.6	3.4
Activos Intangibles	37,737.8	35,635.9	2,101.9	5.9
Depreciación, Deterioro y Amortización Acumulada de Bienes	92.5	456.8	(364.3)	(79.8)
Activos Diferidos	(52,258.6)	(42,550.5)	(9,708.1)	22.9
Estimación por Pérdida o Deterioro de Activos No Circulantes				
Otros Activos No Circulantes				
TOTAL DE ACTIVOS NO CIRCULANTES	2,469,752.4	2,809,908.9	(340,156.5)	(12.1)
TOTAL DE ACTIVOS	5,979,163.3	5,061,778.1	917,385.2	18.1
PASIVO				
PASIVO CIRCULANTE				
Cuentas por Pagar a Corto Plazo				
Documentos por Pagar a Corto Plazo	99,939.3	120,860.2	(20,920.9)	(17.3)
Provision a Corto Plazo de la Cuenta Pública a Largo Plazo				
Títulos y Valores a Corto Plazo				
Pasivos Diferidos a Corto Plazo				
Fondos y Bienes de Terceros en Garantía y/o Administración a Corto Plazo	1,201,482.2	168,235.9	1,033,246.3	514.2
Provisiones a Corto Plazo	433,465.8	314,635.1	118,830.7	37.8
Otros Pasivos a Corto Plazo				
TOTAL DE PASIVOS CIRCULANTES	1,734,886.3	603,731.2	1,131,155.1	187.4
PASIVOS NO CIRCULANTES				
Cuentas por Pagar a Largo Plazo				
Documentos por Pagar a Largo Plazo				
Deuda Pública a Largo Plazo				
Pasivos Diferidos a Largo Plazo				
Fondos y Bienes de Terceros en Garantía y/o Administración a Largo Plazo				
Provisiones a Largo Plazo				
TOTAL DE PASIVOS NO CIRCULANTES	1,734,886.3	603,731.2	1,131,155.1	187.4
TOTAL DE PASIVO	1,734,886.3	603,731.2	1,131,155.1	187.4
HACIENDA PÚBLICA / PATRIMONIO				
HACIENDA PÚBLICA / PATRIMONIO CONTRIBUIDO				
Aportaciones	3,555,871.7	3,339,259.5	216,612.2	6.5
Donaciones de Capital	3,555,871.7	3,339,259.5	216,612.2	6.5
Actualización de la Hacienda Pública/Patrimonio				
HACIENDA PÚBLICA / PATRIMONIO GENERADO				
Resultados del Ejercicio (Ahorro / Desahorro)	683,407.3	1,118,787.4	(430,380.1)	(38.5)
Resultados de Ejercicios Anteriores	(375,200.5)	(365,132.0)	(10,078.5)	2.8
Reservas				
Reservas	(42,473.4)	35,325.5	(77,798.9)	(20.2)
Rescalfaciones de Resultados de Ejercicios Anteriores	1,021,134.4	1,448,583.9	(427,449.5)	(29.5)
EXCESOS O INSUFICIENCIA EN LA ACT. DE LA UDA PÚBLICA/PATRIMONIO				
Resultado por Posición Monetaria				
Resultado por Tenencia de Activos No Monetarios				
TOTAL HACIENDA PÚBLICA/PATRIMONIO	4,244,279.0	4,458,046.9	(213,767.9)	(4.8)
TOTAL DE PASIVO Y HACIENDA PÚBLICA/PATRIMONIO	5,979,163.3	5,061,778.1	917,385.2	18.1

SUBGERENTE DE CONTABILIDAD

GERENTE DE FINANZAS E INFORMÁTICA

GERENTE GENERAL

MA. LETICIA GARCÍA BERNÁNDEZ

EMILIO ENRIQUE MARRIQUE OCHOA

ANA LUISA VERDEJO SILVA

BAJO PROTESTA DE DECIR VERDAD QUE LOS ESTADOS FINANCIEROS Y SUS NOTAS, SON RAZONABLEMENTE CORRECTOS Y SON RESPONSABILIDAD DEL EMISOR



CDMX
ESTADOS UNIDOS MEXICANOS
190 años

CUENTA PÚBLICA
DEL
DISTRITO FEDERAL
2014

ESTADOS FINANCIEROS
CAJA DE PREVISIÓN DE LA POLICÍA PREVENTIVA DEL DISTRITO FEDERAL
ESTADO DE ACTIVIDADES
(CIFRAS EN MILES DE PESOS)

	2014
INGRESOS Y OTROS BENEFICIOS	
INGRESOS DE LA GESTIÓN	
Impuestos	
Cuotas y Aportaciones de Seguridad Social	1,335,367.9
Contribuciones de Mejoras	
Derechos	
Productos de Tipo Corriente	
Aprovechamientos de Tipo Corriente	
Ingresos por Venta de Bienes y Servicios	
Ingresos no Comprendidos en las Fracciones de la Ley de Ingresos, Causados en Ejercicios Fiscales Ant. Pendientes de Liquidación o Pago	1,335,367.9
PARTICIPACIONES, APORTACIONES, TRANSFERENCIAS, ASIGNACIONES, SUBSIDIOS Y OTRAS AYUDAS	
Participaciones y Aportaciones	
Transferencias, Asignaciones, Subsidios y Otras Ayudas	
OTROS INGRESOS Y BENEFICIOS	
Ingresos Financieros	455,351.6
Incremento por Variación de Inventarios	447,721.2
Disminución del Exceso de Estimaciones por Pérdida, Deterioro u Obsolescencia	
Disminución del Exceso de Provisiones	
Otros Ingresos y Beneficios Varios	1,630.4
TOTAL DE INGRESOS Y OTROS BENEFICIOS	1,790,739.6
GASTOS Y OTRAS PÉRDIDAS	
GASTOS DE FUNCIONAMIENTO	
Servicios Personales	85,082.2
Materiales y Suministros	61,364.6
Servicios Generales	3,548.8
	20,068.8
TRANSFERENCIAS, ASIGNACIONES, SUBSIDIOS Y OTRAS AYUDAS	
Transferencias Internas y Asignaciones al Sector Público	
Transferencias al Resto del Sector Público	2,072,930.0
Subsidios y Subvenciones	
Ayudas Sociales	
Pensiones y Jubilaciones	
Transferencias a Fiduciarios, Mandatos y Contratos Análogos	145,231.6
Transferencias a la Seguridad Social	1,927,698.4
Derivados	
Transferencias al Exterior	
PARTICIPACIONES Y APORTACIONES	
Participaciones	
Aportaciones	
Convenios	
INTERESES, COMISIONES Y OTROS GASTOS DE LA DEUDA PÚBLICA	
Intereses de la Deuda Pública	
Comisiones de la Deuda Pública	
Gastos de la Deuda Pública	
Costo por Coberturas	
Apoyos Financieros	
OTROS GASTOS Y PÉRDIDAS EXTRAORDINARIAS	
Estimaciones, Depreciaciones, Deterioros, Obsolescencias y Amortizaciones	7,927.8
Provisiones	7,949.0
Disminución de Inventarios	
Aumento por Insuficiencia de Estimaciones por Pérdida o Deterioro y Obsolescencia	
Aumento por Insuficiencia de Provisiones	
Otros Gastos	
INVERSION PÚBLICA	(21.2)
Inversión Pública no Capitalizable	
TOTAL DE GASTOS Y OTRAS PÉRDIDAS	2,165,940.0
RESULTADOS DEL EJERCICIO (AHORRO / DESAHORRO)	(375,200.5)

SUBGERENTE DE CONTABILIDAD

GERENTE DE FINANZAS E INFORMATICA

GERENTE GENERAL

MA. LUCIA MARIA FERNANDEZ

EMILIO ENRIQUE MARRIQUE OCHOA

ANA LUISA VERDEJO SILVA

BAJO PROTESTA DE DECIR VERDAD QUE LOS ESTADOS FINANCIEROS Y SUS NOTAS, SON RAZONABLEMENTE CORRECTOS Y SON RESPONSABILIDAD DEL EMISOR

La información contenida en este reporte es responsabilidad de la Unidad Ejecutora de Gastos de conformidad a los Artículos 44, 155 y 158 de la Ley de Finanzas y Gasto del Distrito Federal, lo que surge de una de las paginas del Informe de la Cuenta Pública 2014



CDMX
ESTADO DE MEXICO
190 años

CUENTA PÚBLICA
DEL
DISTRITO FEDERAL
2014

ESTADOS FINANCIEROS
CAJA DE PREVISIÓN DE LA POLICÍA PREVENTIVA DEL DISTRITO FEDERAL
ESTADO DE ACTIVIDADES COMPARATIVO
(CIFRAS EN MILES DE PESOS)

	AL 31 DE DICIEMBRE DE		VARIACION	
	2014	2013	IMPORTE	PORCENTAJE
INGRESOS Y OTROS BENEFICIOS				
INGRESOS DE LA GESTIÓN				
Impuestos	1,335,387.9	1,104,395.1	230,992.8	20.9
Cuentas y Aportaciones de Seguridad Social				
Contribuciones de Mejoras				
Derechos				
Productos de Tipo Corriente				
Aprovechamientos de Tipo Corriente				
Ingresos por Venta de Bienes y Servicios				
Inq. no Comp. en los Franc. de la Ley de Inq. Causados en Ej. Fiscales Art. Pend. de Liq. o Pago	1,335,387.9	1,104,395.1	230,992.8	20.9
PARTICIPACIONES, APORT., TRANSF., ASIGNACIONES, SUBSIDIOS Y OTRAS AYUDAS				
Participaciones y Aportaciones		1,759.2	(1,759.2)	(100.0)
Transferencia, Asignaciones, Subsidios y Otras Ayudas		1,759.2	(1,759.2)	(100.0)
OTROS INGRESOS Y BENEFICIOS				
Ingresos Financieros	455,351.6	474,680.4	(19,328.8)	(4.1)
Incremento por Variación de Inventarios	447,721.2	472,275.1	(24,553.9)	(5.2)
Pienamiento del Exceso de Estimaciones por Pérdida, Deterioro u Obsolescencia				
Diminución del Exceso de Provisiones				
Otros Ingresos y Beneficios Varios	7,630.4	2,405.3	5,225.1	217.2
TOTAL DE INGRESOS Y OTROS BENEFICIOS	1,790,739.5	1,580,834.7	209,904.8	13.3
GASTOS Y OTRAS PÉRDIDAS				
GASTOS DE FUNCIONAMIENTO				
Servicios Personales	85,082.2	97,816.7	(12,734.5)	(13.0)
Materiales y Suministros	61,364.6	73,501.0	(12,136.4)	(16.5)
Servicios Generales	3,648.8	3,264.4	384.4	11.8
	20,068.8	21,051.3	(982.5)	(4.7)
TRANSFERENCIAS, ASIGNACIONES, SUBSIDIOS Y OTRAS AYUDAS				
Transferencias Internas y Asignaciones al Sector Público				
Transferencias al Resto del Sector Público	2,072,930.0	1,839,929.2	233,000.8	12.7
Subsidios y Subvenciones				
Ayudas Sociales				
Pensiones y Jubilaciones	145,231.6	139,022.8	6,208.8	4.5
Transferencias a Fideicomisos, Mandatos y Contratos Análogos	1,927,698.4	1,700,906.4	226,792.0	13.3
Transferencias a la Seguridad Social				
Donativos				
Transferencias al Exterior				
PARTICIPACIONES Y APORTACIONES				
Participaciones				
Aportaciones				
Convenios				
INTERESES, COMISIONES Y OTROS GASTOS DE LA DEUDA PÚBLICA				
Intereses de la Deuda Pública				
Comisiones de la Deuda Pública				
Gastos de la Deuda Pública				
Costo por Coberturas				
Apoyos Financieros				
OTROS GASTOS Y PÉRDIDAS EXTRAORDINARIAS				
Estimaciones, Depreciaciones, Deterioros, Obsolescencias y Amortizaciones	7,927.8	8,210.8	(283.0)	(3.4)
Provisiones	7,949.0	8,210.1	(261.1)	(3.2)
Diminución de Inventarios				
Aumento por Insuficiencia de Estimaciones por Pérdida o Deterioro y Obsolescencia				
Aumento por Insuficiencia de Provisiones				
Otros Gastos				
INVERSIÓN PÚBLICA	(21.2)	0.7	(21.9)	(3,128.6)
Inversión Pública no Capitalizable				
TOTAL DE GASTOS Y OTRAS PÉRDIDAS	2,165,940.0	1,945,956.7	219,983.3	11.3
RESULTADOS DEL EJERCICIO (AHORRO / DESAHORRO)	(375,200.5)	(365,122.0)	(10,078.5)	2.8

SUBGERENTE DE CONTABILIDAD

GERENTE DE FINANZAS E INFORMÁTICA

GERENTE GENERAL

MA. LETICIA HERRERA FERNÁNDEZ

EMILIO ENRIQUE MANSIONÉ GONZA

ANA LUISA VERDEZ SILVA

BAJO PROTESTA DE DECIR VERDAD QUE LOS ESTADOS FINANCIEROS Y SUS NOTAS, SON RAZONABLEMENTE CORRECTOS Y SON RESPONSABILIDAD DEL EMISOR

La información consignada en este reporte es responsabilidad de la Unidad Ejecutora de la Cuenta de Gobierno de los Artículos 44, 45 y 46 de la Ley Orgánica y el Caso Ejecutor del Distrito Federal, la cual deberá de estar para la integración de la Cuenta Pública 2014



CDMX
Ciudad de México
190 años

CUENTA PÚBLICA
DEL
DISTRITO FEDERAL
2014

ESTADOS FINANCIEROS
CAJA DE PREVISIÓN DE LA POLICÍA PREVENTIVA DEL DISTRITO FEDERAL
ESTADO DE CAMBIOS EN LA SITUACIÓN FINANCIERA
(CIFRAS EN MILES DE PESOS)

CONCEPTO	ORIGEN 2014	APLICACION 2014
ACTIVO		
ACTIVO CIRCULANTE		
Efectivo y Equivalentes		100,282.4
Derechos a Recibir Efectivo o Equivalentes		1,156,670.7
Derechos a Recibir Bienes o Servicios		
Inventarios		
Almacenes		
Estimación por Pérdida o Deterioro de Activos Circulantes		416.6
Otros Activos Circulantes		172.0
ACTIVOS NO CIRCULANTES		
Inversiones Financieras a Largo Plazo	427,448.5	
Derechos a Recibir Efectivo o Equivalentes a Largo Plazo		
Bienes Inmuebles, Infraestructura y Construcciones en Proceso		88,167.8
Bienes Muebles		7,085.6
Activos Intangibles		2,104.9
Depreciación, Deterioro y Amortización Acumulada de Bienes	364.3	
Activos Diferidos	9,698.0	
Estimación por Pérdida o Deterioro de Activos No Circulantes		
Otros Activos No Circulantes		
PASIVO		
PASIVO CIRCULANTE		
Cuentas por Pagar a Corto Plazo		20,923.9
Documentos por Pagar a Corto Plazo		
Porción a Corto Plazo de la Deuda Pública a Largo Plazo		
Préstamos y Valores a Corto Plazo		
Pasivos Diferidos a Corto Plazo		
Fondos y Bienes de Terceros en Garantía y/o Administración a Corto Plazo	1,033,246.3	
Provisiones a Corto Plazo	118,830.7	
Otros Pasivos a Corto Plazo		
PASIVOS NO CIRCULANTES		
Cuentas por Pagar a Largo Plazo		
Documentos por Pagar a Largo Plazo		
Deuda Pública a Largo Plazo		
Pasivos Diferidos a Largo Plazo		
Fondos y Bienes de Terceros en Garantía y/o Administración a Largo Plazo		
Provisiones a Largo Plazo		
Otros Pasivos a Largo Plazo		
HACIENDA PÚBLICA / PATRIMONIO		
HACIENDA PÚBLICA / PATRIMONIO CONTRIBUIDO		
Aportaciones		
Donaciones de Capital	216,612.2	
Actualización de la Hacienda Pública/Patrimonio		
HACIENDA PÚBLICA / PATRIMONIO GENERADO		
Resultados del Ejercicio (Ahorro / Desahorro)		10,078.5
Resultados de Ejercicios Anteriores		
Reservas	7,147.9	
Reservas		
Rectificaciones de Resultados de Ejercicios Anteriores		427,440.5
EXCESOS O INSUFICIENCIA EN LA ACT. DE LA HDA. PÚBLICA/PATRIMONIO		
Resultado por Posición Monetaria		
Resultado por Tenencia de Activos No Monetarios		
TOTAL DE ACTIVO, PASIVO Y HACIENDA PÚBLICA/PATRIMONIO	1,813,348.9	1,813,348.9

SUBGERENTE DE CONTABILIDAD

MA Leticia de la HERRERA FERNÁNDEZ

GERENTE DE FINANZAS E INFORMÁTICA

EMILIO ENRIQUE MARRIQUÉ OCHOA

GERENTE GENERAL

ANA LUISA VERDEJO SILVA

BAJO PROTESTA DE DECIR VERDAD QUE LOS ESTADOS FINANCIEROS Y SUS NOTAS, SON RAZONABLEMENTE CORRECTOS Y SON RESPONSABILIDAD DEL EMISOR



CDMX
ESTADOS FINANCIEROS
190 años

CUENTA PÚBLICA
DEL
DISTRITO FEDERAL
2014

ESTADOS FINANCIEROS
CAJA DE PREVISIÓN DE LA POLICÍA PREVENTIVA DEL DISTRITO FEDERAL
ESTADO DE FLUJO DE EFECTIVO
(CIFRAS EN MILES DE PESOS)

RUBROS	2014	2013
FLUJO DE EFECTIVO DE LAS ACTIVIDADES DE OPERACION		
ORIGEN		
Impuestos	1,790,739.5	1,580,834.7
Dotas y Aportaciones de Seguridad Social		
Contribuciones de Mejoras		
Derechos		
Productos de Tipo Corriente		
Aprovechamiento de Tipo Corriente		
Ingresos por Ventas de Bienes y Servicios		
Otros Contribuciones Causadas en Ejercicios Anteriores		
Participaciones y Aportaciones		
Transferencias, Asignaciones, Subsidios y Otras Ayudas	1,335,387.9	1,104,395.1
Otros Orígenes de Operación		
APLICACIÓN		
Servicios Personales	455,351.6	1,759.2
Materiales y Suministros		474,680.4
Servicios Generales		
Transferencias Internas y Asignaciones al Sector Público	61,364.6	13,501.0
Transferencias al Resto del Sector Público	3,648.8	3,264.4
Subsidios y Subvenciones	20,068.8	21,051.3
Ayudas Sociales		
Pensiones y Jubilaciones		
Transferencias a Fideicomisos, Mandatos y Contratos Anticipo	145,231.6	139,022.8
Transferencias a la Seguridad Social	1,927,098.4	1,700,906.4
Donativos		
Transferencias al Exterior		
Participaciones		
Aportaciones		
Comisiones		
Otras Aplicaciones de Operación		
FLUJO NETO DE EFECTIVO POR ACTIVIDADES DE OPERACION		
	(367,272.7)	(356,911.2)
FLUJO DE EFECTIVO DE LAS ACTIVIDADES DE INVERSION		
ORIGEN		
Bienes Inmuebles, Infraestructura y Construcciones en Proceso	437,533.0	71,546.8
Bienes Muebles		
Otros Orígenes de Inversión		
APLICACION		
Bienes Inmuebles, Infraestructura y Construcciones en Proceso	10,062.3	(351,411.4)
Bienes Muebles	427,470.7	422,958.2
Otros Orígenes de Inversión		
FLUJO NETO DE EFECTIVO POR ACTIVIDADES DE INVERSION		
	105,304.3	(3,665.1)
Bienes Inmuebles, Infraestructura y Construcciones en Proceso		
Bienes Muebles	7,085.6	6,715.4
Otros Orígenes de Inversión	2,101.9	(10,381.2)
FLUJO NETO DE EFECTIVO POR ACTIVIDADES DE INVERSION		
	96,116.8	0.7
FLUJO DE EFECTIVO DE LAS ACTIVIDADES DE FINANCIAMIENTO		
ORIGEN		
Endeudamiento Neto	1,375,837.1	497,244.6
Interno		
Externo		
Otros Orígenes de Financiamiento		
APLICACION		
Servicios de la Deuda	1,375,837.1	497,244.6
Interno		
Externo		
Otras Aplicaciones de Financiamiento		
FLUJO NETO DE EFECTIVO POR ACTIVIDADES DE FINANCIAMIENTO		
	1,240,510.7	384,009.3
INCREMENTO / DISMINUCIÓN NETA EN EL EFECTIVO Y EQUIVALENTES AL EFECTIVO		
EFFECTIVO Y EQUIVALENTES AL EFECTIVO AL INICIO DEL EJERCICIO	135,326.4	113,235.3
EFFECTIVO Y EQUIVALENTES AL EFECTIVO AL FINAL DEL EJERCICIO	100,282.4	(168,464.0)
	119,253.8	20,777.8
	219,536.2	119,253.8

SUBGERENTE DE CONTABILIDAD

GERENTE DE FINANZAS E INFORMÁTICA

GERENTE GENERAL

MA LETICIA DE LA FUENTE

EMILIO ENRIQUE MARRIÑO OCHOA

ANA LUISA VERDEJO SILVA

BAJO PROTESTA DE DECIR VERDAD QUE LOS ESTADOS FINANCIEROS Y SUS NOTAS, SON RAZONABLEMENTE CORRECTOS Y SON RESPONSABILIDAD DEL EMISOR

La información suministrada en este reporte es responsabilidad de la Unidad Ejecutora de Cuenta de Gastos, de conformidad a los Artículos 44, 126 y 129 de la Ley de Presupuesto y Gasto Público del Distrito Federal, de igual manera de base para la información de la Cuenta Pública 2014



**CUENTA PÚBLICA
DEL
DISTRITO FEDERAL
2014**

**ESTADOS PRESUPUESTARIOS
CAJA DE PREVISION DE LA POLICIA PREVENTIVA DEL DISTRITO FEDERAL
ESTADO ANALITICO DEL EJERCICIO DEL PRESUPUESTO DE EGRESOS CLASIFICACION ECONOMICA (POR TIPO DE GASTO)
(CIFRAS EN MILES DE PESOS)**

CONCEPTO DE EGRESOS	AMPLIACIONES		REDUCCIONES		EGRESOS		EGRESOS		SUB EJERCICIO
	APROBADO	EGRESOS	MODIFICADO	EGRESOS	DEVENGADO	PAGADO	EGRESOS		
GASTO CORRIENTE	1,706,647.9	972,100.3	2,178,748.2	2,158,593.7	2,158,593.7	20,154.5			
GASTO CAPITAL	246,939.0	958,160.8	1,206,099.8	1,159,271.8	1,159,271.8	45,828.0			

AMORTIZACION DE LA DEUDA Y DISMINUCION DE OTROS PASIVOS

TOTAL	1,453,586.9	1,930,261.1	3,383,848.0	3,317,865.5	2,317,865.5	65,982.5			
-------	-------------	-------------	-------------	-------------	-------------	----------	--	--	--

La información consignada en este reporte es responsable de la Unidad Ejecutora de Gasto, de conformidad a los Artículos 44, 125 y 126 de la Ley de Presupuesto y Gasto Eficiente del Distrito Federal, se que se refiere de base para la integración de la Cuenta Pública 2014.

**ESTADOS FINANCIEROS
CAJA DE PREVISION DE LA POLICIA PREVENTIVA DEL DISTRITO FEDERAL
ESTADO DE VARIACION EN LA HACIENDA PÚBLICA / PATRIMONIO
(CIFRAS EN MILES DE PESOS)**

CONCEPTO	HACIENDA PÚBLICA / PATRIMONIO CONTRIBUIDO	HACIENDA PÚBLICA / PATRIMONIO GENERADO DE EJERCICIOS ANTERIORES	HACIENDA PÚBLICA / PATRIMONIO GENERADO DEL EJERCICIO	AJUSTES POR CAMBIOS DE VALOR	TOTAL
HACIENDA PÚBLICA / PATRIMONIO NETO AL FINAL DEL EJERCICIO ANTERIOR 2012	3,560,070.9		(69,484.2)	1,150,435.4	4,751,022.1
RECTIFICACIONES DE RESULTADOS DE EJERCICIOS ANTERIORES					
Cambios en Políticas Contables					
Cambios por Errores Contables					
PATRIMONIO NETO INICIAL AJUSTADO DEL EJERCICIO	(351,411.4)				(351,411.4)
Aportaciones	(351,411.4)				
Donaciones de Capital					
Actualizaciones de la Hacienda Pública / Patrimonio					
VARIACIONES DE LA HACIENDA PÚBLICA / PATRIMONIO NETO DEL EJERCICIO					
Resultados del Ejercicio (Ahorro / Desahorro)		89,484.2	(275,637.8)	333,474.0	57,836.2
Resultados de Ejercicio Anteriores		(89,484.2)	(365,122.0)		
Reservas			89,484.2	14,169.7	
				319,304.3	
HACIENDA PÚBLICA / PATRIMONIO NETO AL FINAL DEL EJERCICIO 2013	3,339,259.5		(365,122.0)	1,483,909.4	4,458,046.9
CAMBIOS EN LA HACIENDA PÚBLICA / PATRIMONIO 2013					
Aportaciones	216,612.2				216,612.2
Donaciones de Capital	216,612.2				
Actualizaciones de la Hacienda Pública / Patrimonio					
VARIACIONES DE LA HACIENDA PÚBLICA / PATRIMONIO NETO DEL EJERCICIO					
Resultados del Ejercicio (Ahorro / Desahorro)		365,122.0	(10,078.5)	(420,301.6)	(430,360.1)
Resultados de Ejercicio Anteriores		(365,122.0)	(375,200.5)		
Reservas			365,122.0	7,147.9	
				(427,449.5)	
SALDO NETO EN LA HACIENDA PÚBLICA / PATRIMONIO 2014	3,555,871.7		(375,200.5)	1,063,607.8	4,244,279.0

SUBGERENTE DE CONTABILIDAD

MA. LITICIA MELÉNDEZ FERNÁNDEZ

GERENTE DE FINANZAS E INFORMÁTICA

FILIPPO ENRICHIE MANFROQUE DICHOA

GERENTE GENERAL

ANA LUISA VERDEJO SILVA

BAJO PROMESA DE DECIR VERDAD QUE LOS ESTADOS FINANCIEROS Y SUS NOTAS SON RAZONABLEMENTE CORRECTOS Y SON RESPONSABILIDAD DEL EMISOR.
La información contenida en este estado es responsable de la Unidad Ejecutora de destino, de conformidad a los Artículos 44, 125 y 126 de la Ley de Presupuesto y Gasto Ejecutado del Distrito Federal, lo que ocurre de base para la integración de la Cuenta Pública Neta.

Las notas que acompañan al presente Estado Financiero son parte integral del mismo.



**CUENTA PÚBLICA
DEL
DISTRITO FEDERAL
2014**

**ESTADOS FINANCIEROS
CAJA DE PREVISIÓN DE LA POLICÍA PREVENTIVA DEL DISTRITO FEDERAL
ESTADO ANALÍTICO DE DEUDA Y OTROS PASIVOS
(CIFRAS EN MILES DE PESOS)**

DENOMINACIÓN DE LAS DEUDAS	MONEDA DE CONTRATACIÓN	INSTITUCIÓN O PAÍS ACREEDOR	SALDO INICIAL DEL PERÍODO	SALDO FINAL DEL PERÍODO
----------------------------	------------------------	-----------------------------	---------------------------	-------------------------

NO APLICA

CORTO PLAZO:

SUBTOTAL A CORTO PLAZO

LARGO PLAZO:

SUBTOTAL A LARGO PLAZO

OTROS PASIVOS

TOTAL DEUDA Y OTROS PASIVOS

SUBGERENTE DE CONTABILIDAD

GERENTE DE FINANZAS E INFORMÁTICA

GERENTE GENERAL

MA. LETICIA RIVERA FERNÁNDEZ

EMILIO ENRIQUE MARRICQUE OCHOA

ANA LUISA VEIDEHO SILVA

BAJO PROTESTA DE DECIR VERDAD QUE LOS ESTADOS FINANCIEROS Y SUS NOTAS, SON RAZONABLEMENTE CORRECTOS Y SON RESPONSABLEMENTE DEL EMISOR

Las notas que acompañan al presente Estado Financiero son parte integral del mismo



CDMX
GOBIERNO DEL DISTRITO FEDERAL
190 años

CUENTA PÚBLICA
DEL
DISTRITO FEDERAL
2014

ESTADOS FINANCIEROS
CAJA DE PREVISION DE LA POLICIA PREVENTIVA DEL DISTRITO FEDERAL
ESTADO ANALITICO DEL ACTIVO
(CIFRAS EN MILES DE PESOS)

CONCEPTO	SALDO INICIAL	CARGOS DEL PERIODO	ABONOS DEL PERIODO	SALDO FINAL	VARIACION DEL PERIODO
ACTIVO	5,061,778.1	162,663,473.3	161,746,088.1	5,979,163.3	917,385.2
ACTIVO CIRCULANTE	2,251,866.2	119,445,817.6	118,188,275.9	3,509,410.9	1,267,541.7
Efectivo y Equivalentes	119,265.8	112,297,128.8	112,166,846.4	219,536.2	100,202.4
Derechos a Recibir Efectivo o Equivalentes	2,136,341.4	7,144,558.0	5,987,889.3	3,293,012.1	1,156,670.7
Derechos a Recibir Bienes o Servicios Inventariables					
Afinaciones	507.2	3,942.9	3,526.3	923.8	416.6
Estimación por Pérdida o Deterioro de Activos Circulantes	(4,233.2)	189.9	17.9	(4,061.2)	172.0
Otros Activos Circulantes					
ACTIVO NO CIRCULANTE	2,809,908.9	43,217,655.7	43,557,812.2	2,469,752.4	(340,156.5)
Inversiones Financieras a Largo Plazo	1,443,583.9	42,671,526.7	43,008,976.2	1,021,134.4	(427,449.5)
Derechos a Recibir Efectivo o Equivalentes a Largo Plazo	115,719.4	532,313.2	444,145.4	1,245,347.2	80,167.8
Bienes Inmuebles, Infraestructura y Construcciones en Proceso	210,613.4	9,826.3	2,540.7	217,699.0	7,085.6
Bienes Muebles	35,635.9	2,874.7	772.8	37,737.8	2,101.9
Activos Intangibles	456.0	45.1	409.4	92.5	(364.3)
Depreciación, Deterioro y Amortización Acumulada de Bienes	(42,560.5)	1,269.7	10,967.7	(52,258.5)	(9,698.0)
Activos Diferidos					
Estimación por Pérdida o Deterioro de Activos No Circulantes					
Otros Activos No Circulantes					

SECRETARÍA DE CONTABILIDAD

MAURICIO MORALES ARRIAGA

GERENTE DE AVANZADA INFORMÁTICA

EMILIO ENRIQUE RAMÍREZ LOYOLA

GERENTE GENERAL

ANA LUISA VERDEJO SILVA

BAJO PROTESTA DE DECIR VERDAD QUE LOS ESTADOS FINANCIEROS Y SUS NOTAS, SON RAZONABLEMENTE CORRECTOS Y SON RESPONSABILIDAD DEL EMISOR

La información contenida en esta reportación es responsabilidad de la Unidad Ejecutiva de Cuenta de Contabilidad y se rige por el artículo 14, 15 y 16 de la Ley de Ingresos y Gastos Públicos del Distrito Federal, la que servirá de base para la programación de la Cuenta Pública que se emita.

Las notas que acompañan al presente Estado Financiero son parte integral del mismo



CDMX
CIUDAD DE MEXICO
190 años

**CUENTA PÚBLICA
DEL
DISTRITO FEDERAL
2014**

ESTADOS PRESUPUESTARIOS
CAJA DE PREVISION DE LA POLICIA PREVENTIVA DEL DISTRITO FEDERAL
ESTADO ANALITICO DE INGRESOS POR RUBRO
(CIFRAS EN MILES DE PESOS)

RUBROS DE LOS INGRESOS	INGRESOS ESTIMADOS		AMPLIACIONES Y REDUCCIONES		INGRESOS MODIFICADO		INGRESOS DEVENGADO		INGRESOS RECAUDADO		DIFERENCIA
	1,248,777.4	9,367.2	1,258,144.6	1,335,387.9	1,335,387.9	1,335,387.9	1,335,387.9	1,335,387.9	86,610.5		
CUOTAS Y APORTACIONES DE SEGURIDAD SOCIAL											

INGRESOS POR VENTA DE BIENES Y SERVICIOS

204,809.6	920,893.9	1,125,703.4	1,196,469.1	1,196,469.1	1,196,469.1	981,659.6
-----------	-----------	-------------	-------------	-------------	-------------	-----------

TRANSFERENCIAS, ASIGNACIONES, SUBSIDIOS Y OTRAS AYUDAS

1,000,000.0	1,000,000.0	1,000,000.0	1,000,000.0	1,000,000.0	1,000,000.0
-------------	-------------	-------------	-------------	-------------	-------------

1,453,586.9	1,930,261.1	3,383,848.0	3,521,857.0	2,521,857.0	1,068,270.1
TOTAL					1,068,270.1

INGRESOS EXCEDENTES

1,068,270.1

La información presentada en este informe es responsable de la Unidad Ejecutora de Gasto, de conformidad con los Artículos 44, 125 y 126 de la Ley de Presupuestos y Gasto. Eficaz del Distrito Federal la que se rige de base para la integración de la Cuenta Pública 2014.



CDMX
GOBIERNO DEL DISTRITO FEDERAL
190 años

**CUENTA PÚBLICA
 DEL
 DISTRITO FEDERAL
 2014**

ESTADOS PRESUPUESTARIOS
 CAJA DE PREVISION DE LA POLICIA PREVENTIVA DEL DISTRITO FEDERAL
 ESTADO ANALITICO DE INGRESOS POR RUBRO
 (CIFRAS EN MILES DE PESOS)

RUBROS DE LOS INGRESOS	INGRESOS ESTIMADOS		INGRESOS MODIFICADO		INGRESOS DEVENGADO		INGRESOS RECAUDADO		DIFERENCIA
	INGRESOS ESTIMADOS	AMPLIACIONES Y REDUCCIONES	INGRESOS MODIFICADO	INGRESOS DEVENGADO	INGRESOS RECAUDADO	DIFERENCIA			
CUOTAS Y APORTACIONES DE SEGURIDAD SOCIAL	1,248,777.4	9,367.2	1,258,144.6	1,335,387.9	1,335,387.9	86,610.5			

INGRESOS POR VENTA DE BIENES Y SERVICIOS

204,809.5	920,893.9	1,125,703.4	1,086,468.1	1,186,469.1	98,059.6
-----------	-----------	-------------	-------------	-------------	----------

TRANSFERENCIAS, ASIGNACIONES, SUBSIDIOS Y OTRAS AYUDAS

1,000,000.0	1,000,000.0	1,000,000.0
-------------	-------------	-------------

TOTAL

1,453,666.9	1,930,261.1	3,383,848.0	3,521,857.0	1,068,270.1
-------------	-------------	-------------	-------------	-------------

INGRESOS EXCEDENTES

1,068,270.1

La información consignada en este estado es responsabilidad de la Unidad Ejecutora de Gasto, de conformidad a los Artículos 44, 125 y 126 de la Ley de Presupuesto y Gasto Ejecutado del Distrito Federal, la que sirve de base para la integración de la Cuenta Pública 2014.



CDMX
Ciudad de México
190 años

**CUENTA PÚBLICA
DEL
DISTRITO FEDERAL
2014**

**ESTADOS PRESUPUESTARIOS
CAJA DE PREVISION DE LA POLICIA PREVENTIVA DEL DISTRITO FEDERAL
ESTADO ANALITICO DEL EJERCICIO DEL PRESUPUESTO DE EGRESOS
CLASIFICACION POR OBJETO DEL GASTO (CAPITULO Y CONCEPTO)
(CIFRAS EN MILES DE PESOS)**

CONCEPTO DE EGRESOS	APROBADO	AMPLIACIONES		EGRESOS		EGRESOS PAGADO	SUBEJERCICIO
		REDUCCIONES	MODIFICADO	DEVENGADO			
SERVICIOS PERSONALES	59,752.3	6,373.9		66,126.2	61,364.3	61,364.3	4,761.7
Remuneraciones al Personal de Carácter Permanente	38,168.3	1,413.8		39,582.1	39,582.1	39,582.1	5,414.8
Remuneraciones al Personal de Carácter Transitorio	8,372.3	(1,082.3)		7,290.0	7,290.0	7,290.0	1,881.5
Remuneraciones Adicionales y Especiales	5,167.1	183.6		5,350.7	5,350.7	5,350.7	693.8
Seguridad Social	3,208.5	636.8		3,845.3	3,845.3	3,845.3	492.2
Otros Prestaciones Sociales y Económicas	19,949.7	6,052.2		26,001.9	24,478.3	24,478.3	1,523.6
Principales							
Por el Esfuerzo o Servicios Propios							
MATERIALES Y SUMINISTROS	4,760.0	(339.3)		4,420.7	4,073.6	4,073.6	701.1
Materiales de Administración, Emisión de Documentos y Artículos Oficiales	1,666.0	124.1		1,790.1	1,754.1	1,754.1	347.1
Alimentos y Utensilios	505.0	(204.1)		300.9	146.0	146.0	35.0
Materiales y Materiales de Producción y Comercialización	342.0	1.0		343.0	148.0	148.0	52.9
Materiales y Artículos de Construcción y de Reparación	587.0	(202.8)		384.2	329.3	329.3	1.0
Productos Químicos, Farmacéuticos y de Laboratorio	400.0	(103.1)		296.9	231.2	231.2	54.9
Combustibles, Lubrificantes y Aditivos	948.0	(116.9)		831.1	380.8	380.8	7.7
Vestuario, Rindos, Planos de Protección y Artículos Deportivos	312.0	282.5		594.5	810.8	810.8	19.2
Materiales y Suministros Para Seguridad							21.3
Instrumentos, Referencias y Accesorios Menores							
SERVICIOS GENERALES	28,083.0	(2,317.3)		25,765.7	20,060.7	20,060.7	5,705.0
Servicios Básicos	2,767.9	(3.0)		2,764.9	2,355.9	2,355.9	409.0
Servicios de Arrendamiento	892.0	(149.8)		742.2	526.0	526.0	17.2
Servicios Profesionales, Científicos, Técnicos y Otros Servicios	9,435.7	(93.2)		9,342.5	6,318.8	6,318.8	1,223.7
Servicios Financieros, Bancarios y Cambiarios	1,027.0	(10.0)		1,017.0	507.3	507.3	518.7
Servicios de Instalación, Reparación, Mantenimiento y Conservación	2,999.0	(827.8)		2,171.2	1,941.6	1,941.6	229.6
Servicios de Comunicación Social y Publicidad	230.0	(224.9)		5.1	5.2	5.2	(0.1)
Servicios de Traducción y Idiomas	136.0	(102.1)		33.9	26.9	26.9	6.0
Servicios Oficiales	150.0	(150.0)		0.0	0.0	0.0	0.0
Otros Servicios Generales	10,639.4	(734.5)		9,904.9	6,592.0	6,592.0	3,299.9
TRANSFERENCIAS, ASIGNACIONES, SUBSIDIOS Y OTRAS AYUDAS	1,114,052.6	968,383.0		2,082,435.6	2,073,094.9	2,073,094.9	9,340.7
Transferencias Internas y Asignaciones al Sector Público							
Transferencias al Resto del Sector Público							
Subsidios y Subvenciones							
Ayudas Sociales							
Pensiones y Jubilaciones							
Transferencias a Fiduciarias, Mandatos y Otros Analógicos	1,014,052.6	968,383.0		2,082,435.6	2,073,094.9	2,073,094.9	9,340.7
Transferencias a la Seguridad Social							
Donativos							
Transferencias al Exterior							
BIENES MUEBLES, INMUEBLES E INTANGIBLES	2,260.0	(46.2)		2,213.8	1,295.7	1,295.7	918.1
Mobiliario y Equipo de Administración	1,000.0	(335.0)		665.0	346.7	346.7	318.3
Mobiliario y Equipo Educacional y Recreativo	400.0	(251.8)		148.2	17.6	17.6	130.6
Equipo e Instrumental Médico y de Laboratorio	200.0			200.0	16.7	16.7	183.3
Vehículos y Equipo de Transporte	300.0	170.6		470.6	408.0	408.0	62.6
Equipo de Defensa y Seguridad							
Mantención, Otros Equipos y Herramientas							
Activos Sucesivos	260.0	420.0		680.0	461.6	461.6	218.4
Bienes inmuebles							
Activos Intangibles	100.0	(50.0)		50.0	45.1	45.1	4.9
INVERSION PUBLICA							
Caja Pública en Bienes de Dominio Público							
Caja Pública en Bienes Propios							
Proyectos Productivos y Acciones de Fomento							
INVERSIONES FINANCIERAS Y OTRAS PROVISIONES	24,467.0	968,207.0		1,002,866.0	1,157,976.1	1,157,976.1	44,809.9
Inversiones Para el Fomento de Actividades Productivas							
Acciones y Participaciones de Capital							
Compra de Títulos y Valores							
Comisión de Préstamos							
Inversiones en Fideicomisos, Mandatos y Otros Analógicos	293,750.0	(804.0)		292,946.0	157,976.1	157,976.1	44,809.9
Otras Inversiones Financieras	40,929.0	(40,929.0)		0.0	0.0	0.0	0.0
Provisiones para Contingencias y Otras Excepciones Especiales		1,000,000.0		1,000,000.0	1,000,000.0	1,000,000.0	0.0
PARTICIPACIONES Y APORTACIONES							
Cuentas por Pagar a Largo Plazo							
Documentos por Pagar a Largo Plazo							
Deuda Pública a Largo Plazo							
DEUDA PUBLICA							
Amortización de la Deuda Pública							
Intereses de la Deuda Pública							
Comisiones de la Deuda Pública							
Gastos de la Deuda Pública							
Costo por Coberturas							
Ayudas Financieras							
Ayudas de Emergencia y Socorro Anteriores (Adidas)							
TOTAL	1,463,086.9	(1,030,261.1)		3,492,848.0	3,217,869.9	3,217,869.9	65,982.0

La información contenida en este reporte es responsabilidad de la Unidad Ejecutora de Gastos de conformidad a los Artículos 44, 120 y 125 de la Ley de Presupuesto y Gasto Ejecutado del Distrito Federal, lo que servirá de base para la información de la Cuenta Pública 2014.



CDMX
CÁDAMO DE MEXICO
190 años

**CUENTA PÚBLICA
DEL
DISTRITO FEDERAL
2014**

ESTADOS PRESUPUESTARIOS
CAJA DE PREVISION DE LA POLICIA PREVENTIVA DEL DISTRITO FEDERAL
ESTADO ANALITICO DEL EJERCICIO DEL PRESUPUESTO DE EGRESOS CLASIFICACION FUNCIONAL (FINALIDAD Y FUNCION)
(CIFRAS EN MILES DE PESOS)

C O N C E P T O D E E G R E S O S

CONCEPTO DE EGRESOS	AMPLIACIONES		EGRESOS		EGRESOS		SUB EJERCICIO
	APROBADO	REDUCCIONES	MODIFICADO	DEVENGADO	PAGADO		
GOBIERNO							
Legislación	113,285.0	961,976.5	1,075,241.5	1,067,301.8	67,301.8	7,939.7	
Juстиicia							
Coordinación de la Policía de Gobierno	4,028.0	(22.6)	4,005.4	3,838.2	3,038.2	167.2	
Relaciones Exteriores							
Asuntos Financieros y Hacendarios	300.0	(295.0)	5.0			5.0	
Seguridad Nacional	108,937.0	962,294.1	1,071,231.1	1,063,463.6	63,463.6	7,767.5	
Asuntos de Orden Público y de Seguridad Interior							
Otros Servicios Generales	1,340,321.9	960,284.6	2,308,606.5	2,250,563.7	2,250,563.7	58,042.8	
DESARROLLO SOCIAL							
Protección Ambiental							
Vivienda y Servicios a la Comunidad							
Salud	206,449.0	151.1	206,600.1	161,236.5	161,236.5	45,363.6	
Recreación, Cultura y Otras Manifestaciones Sociales	133,417.2	2,006.8	136,224.0	131,524.3	131,524.3	4,699.7	
Educación	13,683.9	75.4	13,759.3	12,984.7	12,984.7	774.6	
Protección Social							
Otros Asuntos Sociales	976,371.7	965,827.6	1,942,199.3	1,936,058.4	1,936,058.4	6,140.9	
DESARROLLO ECONÓMICO	10,400.1	(576.3)	9,823.8	8,759.8	8,759.8	1,064.0	
Asuntos Económicos, Comerciales y Laborales en General							
Agricultura, Silvicultura, Pesca y Caza							
Combustibles y Energía							
Materia, Manufacturas y Construcción							
Transporte							
Comunicaciones							
Turismo							
Ciencia, Tecnología e Innovación							
Otros Industrias y Otros Asuntos Económicos							
OTRAS NO CLASIFICADAS EN FUNCIONES ANTERIORES							
Transacciones de la Deuda Pública / Costo Financiero de la Deuda							
Transferencias, Participaciones y Aportaciones entre Diferentes Niveles y Ordenes de Gobierno							
Manejo del Sistema Financiero							
Adeudos de Ejercicios Fiscales Anteriores							
TOTAL	1,453,586.9	1,930,261.7	3,383,848.0	3,317,865.5	2,317,865.5	65,962.5	

La información consignada en este reporte es responsabilidad de la Unidad Ejecutora de Gasto, de conformidad a los Artículos 14, 125 y 126 de la Ley de Presupuesto y Gasto Eficaz del Distrito Federal, la cual sirve de base para la ejecución de la Cuenta Pública 2014.

CDMX
CIUDAD DE MÉXICO
190 años

**CUENTA PÚBLICA
DEL
DISTRITO FEDERAL
2014**



**ESTADOS PRESUPUESTARIOS
CAJA DE PREVISIÓN DE LA POLICÍA PREVENTIVA DEL DISTRITO FEDERAL
ESTADO ANALÍTICO DEL EJERCICIO DEL PRESUPUESTO DE EGRESOS
(CIFRAS EN MILES DE PESOS)**

PROGRAMAS	CONCEPTO DE EGRESOS		AMPLIACIONES		REDUCCIONES		EGRESOS		EGRESOS		EGRESOS	
	APROBADO	MODIFICADO	MODIFICADO	MODIFICADO	DEVENGADO	PAGADO	SUB EJERCICIO	PAGADO	SUB EJERCICIO	PAGADO	SUB EJERCICIO	

Subsidios: Sector Social y Privado o Entidades Federativas Municipios

NO APLICA

Administrativos y de Apoyo

Apoyo al proceso presupuestario y para mejorar la eficiencia institucional
Apoyo a la función pública y al mejoramiento de la gestión
Operaciones especiales

Compromisos

Obligaciones de cumplimiento de resoluciones, jurisdiccional
Demasías Naturales

Obligaciones

Previsiones y jubilaciones
Aportaciones a la seguridad social
Aportaciones a fondos de estabilización
Aportaciones a fondos de inversión y reestructura de pensiones

Programas de Gasto Federalizado (Gobierno Federal)

Gasto Federalizado

PARTICIPACIONES A ENTIDADES FEDERATIVAS Y MUNICIPIOS

COSTO FINANCIERO, DEUDA O APOYOS A DEUDORES Y AHORRADORES DE LA BANCA

ADEUDOS DE EJERCICIOS FISCALES ANTERIORES

TOTAL

La información contenida en este documento es responsabilidad de la Unidad Ejecutora de Gasto, de conformidad a los Artículos 44, 125 y 136 de la Ley de Presupuestos y Gasto, Eficiente del Distrito Federal, lo que servirá de base para la inspección de la Cuenta Pública 2014.



CDMX
ESTADOS UNIDOS MEXICANOS
190 años

CUENTA PÚBLICA
DEL
DISTRITO FEDERAL
2014

CAJA DE PREVISIÓN DE LA POLICIA PREVENTIVA DEL DISTRITO FEDERAL

INFORME SOBRE PASIVOS CONTINGENTES

NO APLICA

af.



CDMX
CIUDAD DE MEXICO
190 años

CUENTA PÚBLICA
DEL
DISTRITO FEDERAL
2014

CAJA DE PREVISIÓN DE LA POLICÍA PREVENTIVA DEL D.F.

NOTAS Y COMENTARIOS A LA INFORMACIÓN FINANCIERA

A) NOTAS DE DESGLOSE

I) Notas al Estado de Situación Financiera

Activo

Efectivo y Equivalentes

1. Al 31 de diciembre del presente ejercicio este rubro se compone de recursos propios en efectivo y depositados e invertidos en instituciones bancarias respectivamente; se integra de la siguiente manera:

EFECTIVO Y EQUIVALENTES (CIFRAS EN MILES DE PESOS)			
RUBRO	2014	2013	
EFECTIVO			
BANCOS			
Banamex	32,763.4	5,961.9	
BBVA Bancomer	2.9	2.3	
Santander	24,242.5	21,656.6	
Banorte	1.3		
INVERSIONES (Menores a 3 meses)			
Interacciones	162,526.1	91,633.0	
TOTAL	219,536.2	119,253.8	

Derechos a recibir Efectivo y Equivalentes y Bienes o Servicios a Recibir

2. Dentro de este rubro se incluyen los siguientes conceptos:

DERECHOS A RECIBIR EFECTIVO Y EQUIVALENTES Y BIENES O SERVICIOS A RECIBIR (CIFRAS EN MILES DE PESOS)			
RUBRO	2014	2013	
Aportaciones por cobrar	60,393.8	93,340.1	
Retenciones por cobrar	434,138.4	308,510.1	
Otros	1,001,142.1	3,086.1	
Subsidio para el empleo	0.2	0.5	
Préstamos a corto plazo	1,739,636.4	1,674,389.2	
Préstamos especiales	57,701.2	57,015.4	
TOTAL	3,293,012.1	2,136,341.4	

[Handwritten signatures and initials]



CDMX
GOBIERNO DE MEXICO
190 años

CUENTA PÚBLICA
DEL
DISTRITO FEDERAL
2014

- a) El importe de las Aportaciones y retenciones por cobrar se deriva de los depósitos pendientes por concepto de Aportaciones Patronales (7 por ciento y 5 por ciento), así como de Retenciones (6.5 por ciento y recuperaciones de préstamos y créditos) de los elementos activos dependientes del Heroico Cuerpo de Bomberos, de la Policía Bancaria e Industrial y de la Secretaría de Seguridad Pública; cuyo vencimiento es no mayor a 365 días.
- b) En lo referente a Otros este importe se integra principalmente por conceptos, tales como, pago de actualización y recargos de declaraciones complementarias de impuestos de ejercicios anteriores, de saldos deudores de funcionarios pendientes de liquidación. Así como, por el registro de la afectación presupuestal líquida N° C12PD PP 19777 por \$1,000,000,000.00 a cargo del G.D.F.
- c) El importe de subsidio para el empleo es derivado de las nóminas administrativas del personal de la Entidad y es acreditado en el pago provisional del mes siguiente.
- d) Los Préstamos Otorgados a Corto Plazo y Especiales corresponden al otorgamiento de Préstamos a elementos pertenecientes al Heroico Cuerpo de Bomberos, a la Policía Bancaria e Industrial y a la Secretaría de Seguridad Pública, así como a los pensionistas de la Entidad. Financieramente, los saldos que presentan estas cuentas se componen por el capital otorgado, por devoluciones por recibos "C", así como a la recuperación de saldos por nóminas, pago por recibos "A", pago por primera paga de pensión, pago por indemnización por retiro voluntario, aplicación de cartera vencida y aplicación de prima de aseguramiento por fallecimiento de elementos. Estos saldos son considerados a corto plazo puesto que en su mayoría el plazo de vencimiento es a 24 quincenas así como su renovación al momento de liquidarse el 50 por ciento del saldo.

Almacén

- 3. Al 31 de diciembre de 2014 el importe correspondiente a la existencia de materiales y suministros de consumo requeridos para la prestación de servicios, así como para el desempeño de las actividades administrativas de la Entidad, tal y como lo marca la Ley de Contabilidad Gubernamental, es decir contemplando la desagregación del clasificador por objeto del gasto es el siguiente:

ALMACÉN (CIFRAS EN MILES DE PESOS)		
RUBRO	2014	2013
Almacén de Materiales y Suministros de Consumo	923.8	507.2
TOTAL	923.8	507.2

Inversiones Financieras

- 4. Al 31 de diciembre de 2014 y tomando el valor de mercado según estados de cuenta de las diferentes instituciones financieras las inversiones a largo plazo es decir más de 360 días se integran de la siguiente manera:



CDMX
CIUDAD DE MEXICO
190 años

**CUENTA PÚBLICA
 DEL
 DISTRITO FEDERAL
 2014**

INVERSIONES FINANCIERAS (CIFRAS EN MILES DE PESOS)		
RUBRO	2014	2013
Inversiones (mayores a 3 meses)		
Casa de bolsa ve por más	33,049.0	43,628.2
Finamex	55,653.4	4,708.9
Interacciones	932,440.0	1,368,937.6
Monex		31,309.2
TOTAL	1,021,134.4	1,448,583.9

Derechos a recibir efectivo o equivalentes a largo plazo

5. Dentro de este rubro se incluyen los siguientes conceptos:

DERECHOS A RECIBIR EFECTIVO O EQUIVALENTES A LARGO PLAZO (CIFRAS EN MILES DE PESOS)		
RUBRO	2014	2013
Documentos por Cobrar a Largo Plazo		
Pago de escrituración	3.6	3.6
C y P Constructora S.A.	5,618.8	5,618.8
Deudores Diversos a Largo Plazo		
Hipotecaria Crédito y Casa, S.A de C.V.	3,003.8	3,003.8
Conjuntos Habitacionales	193.9	193.9
Préstamos Otorgados a Largo Plazo		
Créditos Hipotecarios	1,236,527.1	1,148,359.3
TOTAL	1,245,347.2	1,157,179.4

- a) El importe de los Documentos por Cobrar a Largo Plazo se deriva principalmente de pagos efectuados a dicha Constructora cuya situación jurídica por incumplimiento de contrato aún no ha sido posible subsanar y que corresponde a ejercicios anteriores.
- b) El saldo incluido en Deudores Diversos a Largo Plazo corresponde a la extinción del instrumento financiero manejado con Hipotecaria Crédito y Casa, S.A de C.V. anteriormente contemplado en las inversiones en valores.
- c) Los Préstamos Otorgados a Largo Plazo corresponden al otorgamiento de Créditos Hipotecarios, otorgados a elementos pertenecientes al Heroico Cuerpo de Bomberos, a la Policía Bancaria e Industrial y a la Secretaría de Seguridad Pública, así como a los pensionistas de la Entidad; Financieramente, los saldos que presentan estas cuentas se componen por el capital otorgado, por devoluciones por recibos "C", así como a la recuperación de saldos por nóminas, pago por recibos "A", pago por primera paga de pensión y pago de indemnización por retiro voluntario. Los Créditos Hipotecarios se otorgan a un plazo de 20 años.



CDMX
Ciudad de México
190 años

**CUENTA PÚBLICA
 DEL
 DISTRITO FEDERAL
 2014**

Bienes Muebles, Inmuebles e Intangibles

6. Se registran al costo de adquisición y la depreciación se calcula usando el método de línea recta, de acuerdo con las tasas siguientes:

TASA DE DEPRECIACIÓN ANUAL	
RUBRO	Porcentaje
Edificios no habitacionales	5.0
Mobiliario y equipo de Administración	10.0
Equipo de transporte	25.0
Maquinaria, Otro Equipo y Herramientas	10.0
Activos Intangibles (Licencias de software)	5.0

De manera general el estado físico en que se encuentran los bienes es bueno; en el cuadro siguiente se puede observar un resumen del valor histórico y de la correspondiente revaluación:

BIENES MUEBLES, INMUEBLES E INTANGIBLES <small>(CIFRAS EN MILLES DE PESOS)</small>		
RUBRO	2014	2013
Terrenos		
Edificios no habitacionales	108,760.9	105,818.7
Mobiliario y equipo de Administración	108,938.1	104,794.7
Equipo de transporte	30,179.5	28,418.4
Maquinaria, Otro Equipo y Herramientas	5,354.9	5,100.6
Intangibles (Licencias de software)	2,203.4	2,116.9
	92.5	456.8
TOTAL	255,529.3	246,706.1

Es importante mencionar que al 31 de diciembre de 2014 el importe de Bienes Muebles, inmuebles e Intangibles propiedad de la Entidad por 255,529.3 miles de pesos incluye los efectos de la inflación, una vez aplicado al Valor Histórico el ajuste derivado de factores resultantes del Índice Nacional de Precios al Consumidor. Por lo que el Valor Histórico de los Bienes Muebles asciende a 29,920.3 miles de pesos y su correspondiente Revaluación a 7,909.9 miles de pesos. De tal manera, que el importe total considerado en la "Relación de Bienes que conforman su Patrimonio" información integrante de la Cuenta Pública del ejercicio 214 coincide con el Valor Histórico antes mencionado.

En el cuadro siguiente se puede observar un resumen de la depreciación considerando el valor histórico y su correspondiente revaluación:



CDMX
CIUDAD DE MEXICO
190 años

CUENTA PÚBLICA
DEL
DISTRITO FEDERAL
2014

DEPRECIACIÓN, DETERIORO Y AMORTIZACIÓN ACUMULADA DE BIENES Y REEVALUACIÓN
(CIFRAS EN MILLES DE PESOS)

RUBRO	2014	2013
Edificios no habitacionales	29,163.9	22,965.9
Mobiliario y equipo de Administración	17,331.1	13,832.2
Equipo de transporte	4,479.5	4,300.8
Maquinaria, Otro Equipo y Herramientas	1,236.6	1,004.8
Intangibles (Licencias de software)	47.4	456.8
TOTAL	52,258.5	42,560.5

Pasivo

Cuentas por pagar a corto plazo

- El importe de estas cuentas es 100 por ciento factible su pago en un plazo no menor a 30 días; está relacionado con provisiones de pago de gastos del ejercicio y con retenciones a favor de terceros del ejercicio 2014 y se integra como sigue:

CUENTAS POR PAGAR A CORTO PLAZO
(CIFRAS EN MILLES DE PESOS)

RUBRO	2014	2013
Servicios personales	2,110.8	297.0
Proveedores	6,799.3	4,168.2
Retenciones y contribuciones por pagar	1,597.7	3,300.4
Jubilaciones y pensiones por pagar	69,183.8	93,681.7
Acreedores diversos	6,001.9	8,095.5
Seguro de créditos hipotecarios	12,242.8	11,317.4
TOTAL	99,936.3	120,860.2

Fondos y Bienes de Terceros en Garantía y/o Administración a Corto Plazo

- Principalmente en este rubro se agrupan los siguientes fondos

FONDOS Y BIENES DE TERCEROS EN GARANTÍA Y/O ADMINISTRACIÓN A CORTO PLAZO
(CIFRAS EN MILLES DE PESOS)

RUBRO	2014	2013
Fondo prima de garantía	41,849.6	23,290.4
Fondo prima de aseguramiento	391,577.6	291,306.1
Depositos en garantía por arrendamiento de locales	38.6	38.6
TOTAL	433,465.8	314,635.1

Tanto el fondo de garantía como el de aseguramiento fueron creados de conformidad con la Ley de la CAPREPOL para garantizar los saldos insolutos de los préstamos en caso de muerte del acreditado para que queden totalmente cubiertos los adeudos.



CDMX
CIUDAD DE MEXICO
190 años

**CUENTA PÚBLICA
DEL
DISTRITO FEDERAL
2014**

GASTOS Y OTRAS PÉRDIDAS (CIFRAS EN MILES DE PESOS)		
RUBRO	2014	2013
Pensiones	1,910,155.6	1,682,175.7
Provisión social múltiple	7,754.6	7,198.7
Indemnización por retiro voluntario	9,788.2	11,532.0
Gastos socioculturales	14,346.2	13,101.0
Servicios de salud	130,885.4	125,921.8
Gastos de administración	93,031.2	106,026.8
Otros	-21.2	0.7
TOTAL	2,165,940.0	1,945,956.7

III) NOTAS AL ESTADO DE VARIACIÓN EN LA HACIENDA PÚBLICA

- De manera general se puede comentar que el Patrimonio está constituido principalmente por: Aportaciones que corresponden al Fondo de Prestaciones Socioeconómicas y al Fondo de Vivienda, dichos fondos básicamente se incrementan por recuperaciones de gastos de ejercicios anteriores, por el traspaso del Resultado del ejercicio del año inmediato anterior y por ajustes de saldos de créditos hipotecarios. Se constituye también por: Resultado del ejercicio, por Revalúos (Superávit por Revaluación de bienes muebles e inmuebles) y por Reservas que concierne a la Reserva Actuarial, la cual se incrementa mediante los traspasos de los fondos constituidos, así como de los intereses provenientes de inversiones financieras que se cobran y reinvierten. Cabe comentar que para el presente ejercicio se efectuaron algunos movimientos relativos a la utilización de recursos de ésta previa autorización del H. Consejo Directivo. Se integra de la siguiente forma:

HACIENDA PÚBLICA PATRIMONIO (CIFRAS EN MILES DE PESOS)		
RUBRO	2014	2013
Aportaciones	3,555,871.7	3,339,259.5
Resultado del ejercicio	-375,200.5	-365,122.0
Revalúos	42,473.4	35,325.5
Reservas	1,021,134.4	1,448,583.9
TOTAL	4,244,279.0	4,458,046.9

[Handwritten signature and initials]



CDMX
ESTADO DE MÉXICO
190 años

CUENTA PÚBLICA
DEL
DISTRITO FEDERAL
2014

IV) NOTAS AL ESTADO DE FLUJOS DE EFECTIVO

Efectivo y equivalentes

1. El análisis de los saldos inicial y final que figuran en la última parte del Estado de Flujo de Efectivo en la cuenta de efectivo y equivalentes es como sigue:

RUBRO	EFECTIVO Y EQUIVALENTES (CIFRAS EN MILES DE PESOS)	
	2014	2013
SALDO INICIAL		
EFFECTIVO	119,253.8	287,717.8
BANCOS		
Banamex		
BBVA Bancomer	32,763.4	5,961.9
Santander	2.9	2.3
Banorte	24,242.5	21,656.6
INVERSIONES	1.3	
(Menores a 3 meses)		
Interacciones	162,526.1	91,633.0
SALDO FINAL	219,536.2	119,253.8

2. El detalle de las adquisiciones de bienes muebles e inmuebles global se puede observar en la nota 6 y dichas adquisiciones fueron realizadas al 100 por ciento mediante recursos propios de la Entidad.

af.
44



CDMX
CIUDAD DE MÉXICO
190 años

CUENTA PÚBLICA
DEL
DISTRITO FEDERAL
2014

V) CONCILIACIÓN ENTRE LOS INGRESOS PRESUPUESTARIOS Y CONTABLES, ASÍ COMO ENTRE LOS EGRESOS PRESUPUESTARIOS Y LOS GASTOS CONTABLES

La conciliación se presentará atendiendo a lo dispuesto por la Acuerdo por el que se emite el formato de conciliación entre los ingresos presupuestarios y contables, así como entre los egresos presupuestarios y los gastos contables.

CONCILIACIÓN ENTRE LOS EGRESOS PRESUPUESTARIOS Y LOS GASTOS CONTABLES		
Del 1 de enero al 31 de diciembre de 2014		
Cuentas de Gastos Contables		
1. Total de Egresos (presupuestarios)		2,317,865.5
2. Menos egresos presupuestarios no contables		
Compras de abastecimiento		159,853.3
Transferencias	436.4	
Bajas de inventario	157,876.1	
Transferencias, donaciones, subsidios y otras ayudas	1295.7	
Transferencias	161.5	
3. Más gastos contables no presupuestales		
Depreciaciones y amortizaciones		7,927.8
Gastos de inventario	7,849.0	
Otros	-212	
4. Total de Gasto Contable (4 = 1 - 2 + 3)		2,165,940.0

CONCILIACIÓN ENTRE LOS INGRESOS PRESUPUESTARIOS Y CONTABLES		
Del 1 de enero al 31 de diciembre de 2014		
Cuentas de Ingresos		
1. Ingresos Presupuestarios		2,521,857.0
2. Más ingresos contables no presupuestales		
Otros ingresos contables no presupuestales		777.5
3. Menos ingresos presupuestarios no contables		
Reservas y fondos para contingencias		73,143.0
Reserva de contingencias por contingencias	30,884.2	
Fondo de reserva	95,408.6	
Reserva de contingencias	2,746.5	
Reserva de contingencias	200,000.0	
Reserva de contingencias	49,440.2	
4. Ingresos Contables (4 = 1 + 2 - 3)		1,790,739.5

B) NOTAS DE MEMORIA (CUENTAS DE ORDEN)

Las cuentas de orden utilizadas con fines de recordatorio contable y de control son las siguientes:

RUBRO	2014	2013
Resumen de ingresos	1,790,739.5	1,580,834.7
Resumen de gastos	2,165,940.0	1,945,956.7
Desahorro de la gestión	(375,200.5)	(365,122.0)

af



CDMX
CUIDAD DE MEXICO
190 años

**CUENTA PÚBLICA
DEL
DISTRITO FEDERAL
2014**

**CUENTAS DE ORDEN CONTABLE
(CIFRAS EN MILES DE PESOS)**

RUBRO	2014	2013
Intereses por devengar PCP	148,741.0	149,150.2
Intereses por devengar préstamos especiales	4,865.9	4,826.7
Intereses por devengar vivienda financiada	1,726.4	1,692.6
Intereses por devengar créditos hipotecarios	18,126.2	15,807.1
Intereses por devengar CRED. HIP. SMV E INTERES	523,608.3	444,396.4
Intereses por devengar de inversiones	21,508.2	21,739.6
Revolencia por devengar PCP y PE	184,495.7	169,207.5

**CUENTAS DE ORDEN PRESUPUESTAL
(CIFRAS EN MILES DE PESOS)**

RUBRO	2014	2013
Ley de ingresos aprobada	1,453,586.9	1,437,086.8
Ley de ingresos modificado	3,383,848.0	2,089,663.2
Ley de ingresos devengado	3,521,857.0	2,089,663.2
Ley de ingresos recaudado	2,521,857.0	2,113,647.1
Presupuesto de egresos aprobada	1,453,586.9	1,437,086.8
Presupuesto de egresos modificado	3,383,848.0	2,089,663.2
Presupuesto de egresos comprometido	2,317,865.5	2,069,297.8
Presupuesto de egresos devengado	3,317,865.5	2,069,397.8
Presupuesto de egresos ejercido	2,317,865.5	2,069,297.8
Presupuesto de egresos pagado	2,317,865.5	2,069,297.8

C) NOTAS DE GESTIÓN ADMINISTRATIVA

INTRODUCCIÓN

El objetivo en la CAPREPOL, en materia de previsión social y prestaciones económicas, es otorgar PCP, PE, pensiones e indemnizaciones, servicios sociales culturales y deportivos, servicios médicos y vivienda a sus derechohabientes, cumpliendo con las disposiciones legales y administrativas vigentes, a través de la mejora continua del sistema de gestión de calidad para lograr la satisfacción de los mismos.

PANORAMA ECONÓMICO Y FINANCIERO

El sistema de previsión social de los derechohabientes de la CAPREPOL está totalmente agotado y su periodo de suficiencia utilizando los recursos de su reserva actuarial es de tres años. Por lo que es de vital importancia llevar a cabo reformas estructurales al sistema, con la finalidad de asegurar el pago de las prestaciones tanto de la generación actual como de las nuevas generaciones.

AUTORIZACIÓN E HISTORIA

La Caja de Previsión de la Policía Preventiva del Distrito Federal (CAPREPOL), es un Organismo Público Descentralizado del Gobierno del Distrito Federal con personalidad jurídica y patrimonio propios, creado por la ley publicada en el Diario Oficial de la Federación el 14 de enero de 1986. La Caja no persigue fines de lucro y su objetivo primordial es el mejoramiento económico y la protección



CDMX
ESTADO DE MEXICO
190 años

CUENTA PÚBLICA
DEL
DISTRITO FEDERAL
2014

al personal de la Policía Preventiva, la Policía Bancaria e Industrial y el H. Cuerpo de Bomberos del Distrito Federal, así como a los pensionistas y a los familiares derechohabientes de unos y otros, de conformidad con la Ley de la Caja de Previsión de la Policía Preventiva del Distrito Federal.

ORGANIZACIÓN Y OBJETO SOCIAL

Se informa lo siguiente:

- a) Objeto social: Otorgar Prestaciones Económicas en materia de Previsión Social
- b) La principal actividad es otorgar las prestaciones y servicios siguientes:

PENSIONES

- Por jubilación
- De retiro por edad y tiempo de servicio
- Por invalidez
- Por causa de muerte
- Por cesantía en edad avanzada

PRESTACIONES

- Pago por defunción
- Ayuda para gastos funerarios
- Previsión social múltiple
- Indemnización por retiro voluntario
- Servicios sociales, culturales y deportivos a pensionados

PRÉSTAMOS

- A corto plazo
- Especiales
- Hipotecarios.

- c) Fiscalmente es una persona moral con actividades asistenciales sin fines de lucro. con Registro Federal de Contribuyentes propio.
- d) Por ser Organismo Descentralizado y por las actividades que realiza, la CAPREPOL tiene las exenciones y obligaciones fiscales siguientes:

A. Contribuciones Federales a cargo

- Impuesto Sobre la Renta de las personas morales.

La CAPREPOL al ser un organismo descentralizado de la administración pública del Gobierno del Distrito Federal sin fines de lucro, no es contribuyente de este impuesto, conforme a lo estipulado en el Título III de la Ley del Impuesto Sobre la Renta, se incluyen en esta exención los ingresos por arrendamiento de inmuebles, los cuales no rebasan el 5 por ciento de los ingresos totales obtenidos en el ejercicio (artículo 93 de la Ley del Impuesto Sobre la Renta).

- Impuesto Empresarial a Tasa Única.

De acuerdo a lo establecido a la fracción I del artículo 4 de la Ley del Impuesto Empresarial a Tasa Única (IETU), no pagarán este impuesto quienes de acuerdo al Título III de la Ley del Impuesto Sobre la Renta, sean considerados como no contribuyentes de éste impuesto, por lo que la CAPREPOL está exento del pago del IETU.

- Impuesto Especial sobre Producción y Servicios.



CDMX
CIUDAD DE MEXICO
190 años

CUENTA PÚBLICA
DEL
DISTRITO FEDERAL
2014

La CAPREPOL no es contribuyente de este impuesto, por no realizar actividad alguna de las señaladas en las fracciones I y II del artículo 2 de la Ley de referencia.

- Impuesto al Valor Agregado.

En lo que se refiere al Impuesto al Valor Agregado, se consideran gravados los ingresos obtenidos por concepto de arrendamiento al 16 por ciento y exentos los demás actos que se realizan considerando que el artículo 15 fracciones I y X inciso d) de la Ley del IVA, establece como ingresos exentos, los relativos al otorgamiento de créditos hipotecarios para la adquisición, ampliación, construcción o reparación de bienes inmuebles destinados a casa habitación.

La fracción IX, indica que no se pagara este impuesto cuando se contraten seguros de vida que cubran el riesgo de muerte u otorguen rentas vitalicias o pensiones.

- B. Contribuciones Federales en su carácter de retenedor:

- Impuesto Sobre la Renta

Únicamente se está obligado a efectuar las retenciones del Impuesto Sobre la Renta por pagos efectuados a personas físicas por servicios de honorarios y arrendamientos, así como por el concepto de remuneraciones por sueldos y salarios pagados y en su caso, por pagos al extranjero, así como por los pagos de pensiones y jubilaciones en la parte que exceda a la parte exenta.

Expedición de Comprobantes Fiscales.

Con excepción de los ingresos por arrendamiento de inmuebles, la CAPREPOL no está obligada a expedir comprobantes con requisitos fiscales por no ser contribuyente del Impuesto Sobre la Renta. Consideraciones fiscales del ente: revelar el tipo de contribuciones que esté obligado a pagar o retener.

- e) La estructura organizacional básica es la siguiente:

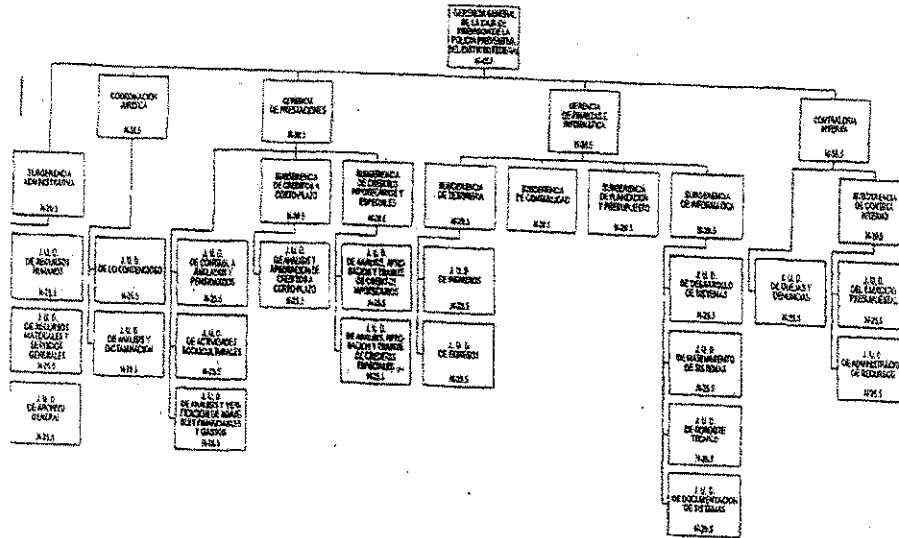

[Handwritten signature and initials]



CDMX
CIUDAD DE MEXICO
190 años

CUENTA PÚBLICA
DEL
DISTRITO FEDERAL
2014

BASES DE PREPARACIÓN DE LOS ESTADOS FINANCIEROS

ELABORACIÓN DE ESTADOS FINANCIEROS

La CAPREPOL genera información que se presenta en los Estados Financieros, la cual está preparada apeguándose a la Normatividad Contable emitida por el Consejo Nacional de Armonización Contable (CONAC).

REEXPRESIÓN DE LA INFORMACIÓN FINANCIERA

La Entidad es un organismo público descentralizado del Gobierno del Distrito Federal, por lo tanto, la información que se presenta en los estados financieros con respecto al reconocimiento de los efectos de la inflación en la información financiera, se determina conforme a la Normatividad de la Administración Pública del Distrito Federal, emitida por la Secretaría de Finanzas por conducto de la Subsecretaría de Egresos y de la Dirección General de Contabilidad, Normatividad y Cuenta Pública.

Conforme a dicha normatividad, la Entidad reconoce los efectos que provoca la inflación en la información financiera y los rubros de los Estados Financieros que se ajustan mensualmente para reconocer en ellos los efectos de la inflación son los inmuebles, el mobiliario y equipo y la depreciación acumulada del ejercicio. El efecto resultante del ajuste de los rubros antes indicados acredita al superávit por revaluación.

El método utilizado es el de ajuste por cambios en el nivel general de precios mediante la aplicación de factores derivados del Índice Nacional de Precios al Consumidor (INPC) emitido por el Banco de México y publicado en el Diario Oficial de la Federación

POLÍTICAS DE CONTABILIDAD SIGNIFICATIVAS

EFFECTIVO E INVERSIONES TEMPORALES

Se presentan a valor nominal y a su costo de adquisición respectivamente, el cual no excede el valor de mercado al cierre mensual. Los intereses por inversiones se acumulan a la inversión y se acreditan a resultados conforme se cobran, no cuando se devengan. Por otra parte los rendimientos de la Reserva Actuarial incrementan el saldo de ésta, todo esto por acuerdo autorizado por el Consejo Directivo.

PRÉSTAMOS

Los préstamos a corto plazo y especiales.- Los primeros se otorgan hasta por un monto total igual al Fondo de Aportaciones y los Especiales hasta por el doble de dicho Fondo, ambos a elementos que hayan cubierto 6 meses de aportaciones, por un monto no mayor a 6 meses de su sueldo básico (a los pensionados hasta por el 30.0 por ciento de su percepción anual), son pagaderos en un plazo máximo de 36 quincenas (a los pensionados hasta 18 meses) sin que los descuentos excedan el 50.0 por ciento del sueldo básico, incluyendo préstamos para vivienda y otros adeudos a favor de la Caja, mismos que causan un interés no mayor del 9.0 por ciento anual sobre saldos insolutos, estos créditos están garantizados con tales aportaciones y la parte pendiente de cobrar por fallecimiento o incapacidad del acreditado, se cubre con un fondo de garantía constituido mediante una prima de aseguramiento que se descontará del valor de cada préstamo otorgado de conformidad con la Ley de la Caja.

Para el presente ejercicio se incluye el desempeño del acuerdo del H. Consejo Directivo No. 1-1-EXT/2013 referente a la aplicación de los siguientes porcentajes para el otorgamiento de los préstamos especiales: Prima de Garantía, 4 por ciento sobre el excedente del Fondo de Aportaciones; Prima de Renovación, 6 por ciento sobre el saldo del préstamo anterior; Prima de Aseguramiento, 4

[Handwritten signature]



CDMX
Ciudad de México
190 años

CUENTA PÚBLICA
DEL
DISTRITO FEDERAL
2014

por ciento sobre el importe del préstamo: Prima de Revolvencia, 11.5 por ciento sobre saldos insolutos; Interés por Préstamo, 9 por ciento anual sobre saldos insolutos.

Los préstamos para vivienda y los hipotecarios.- Los Créditos Hipotecarios se otorgan a los elementos activos de las tres corporaciones con 5 años de servicios ininterrumpidos, preferentemente casados, con base a su capacidad de pago, a un plazo de 20 años, cuyo monto máximo está en términos de un número de salarios mínimos vigentes en el Distrito Federal elevados al mes, a una tasa del 6.0 por ciento de interés anual sobre saldo insoluto del número de salarios mínimos elevados al mes, con pagos quincenales y descuentos constantes iguales equivalentes a la amortización correspondiente en veces el salario mínimo general vigente en el Distrito Federal elevado al mes. A todo crédito con garantía hipotecaria, se descuenta al momento de cada pago una prima para contratar un seguro de vida, cuyo beneficiario es el propio Organismo con el fin de liquidar los créditos que se hubieran otorgado y que por causa de fallecimiento del elemento quedaren insolutos.

Los intereses devengados sobre préstamos y créditos a derechohabientes se reconocen en resultados conforme se devengan y pagan. Los intereses moratorios sobre cartera vencida se registran conforme se cobran.

INMUEBLES Y EQUIPO

Se registran al costo de adquisición y la depreciación se calcula usando el Método de Línea Recta sin considerar valor de desecho, de acuerdo con las tasas siguientes:

TASA DE DEPRECIACIÓN ANUAL	
RUBRO	Porcentaje
Edificios no habitacionales	5.0
Mobiliario y equipo de Administración	10.0
Equipo de transporte	25.0
Maquinaria, Otro Equipo y Herramientas	10.0
Activos Intangibles (Licencias de software)	5.0

La depreciación sobre valores históricos y el incremento por la actualización del ejercicio se registran en los resultados del ejercicio. Los incrementos por la actualización sobre el valor histórico y la depreciación acumulada se aplican en el superávit por revaluación.

PATRIMONIO

Está constituido por las aportaciones de los elementos y del Gobierno del Distrito Federal en los términos de la Ley de la CAPREPOL, dichas aportaciones constituyen los Fondos de Prestaciones de Previsión Social y de Vivienda, los cuales se incrementan o disminuyen con el Remanente o Déficit de los ingresos sobre los gastos del ejercicio; así como por la Reserva Actuarial, la cual se incrementa mediante los traspasos de los fondos constituidos, así como de los intereses de la reserva actuarial que se cobran y reinvierten.

af.



CDMX
Ciudad de México
190 años

CUENTA PÚBLICA
DEL
DISTRITO FEDERAL
2014

ESTADOS FINANCIEROS
CAJA DE PREVISIÓN DE LA POLICÍA PREVENTIVA DEL DISTRITO FEDERAL
ESTADO DE SITUACIÓN FINANCIERA
(CIFRAS EN MILES DE PESOS)

ACTIVO	2014	PASIVO	2014
ACTIVO CIRCULANTE		PASIVO CIRCULANTE	
Efectivo y Equivalentes	219,536.2	Cuentas por Pagar a Corto Plazo	59,930.3
Derechos a Recibir Efectivo o Equivalentes	3,293,012.1	Documentos por Pagar a Corto Plazo	
Derechos a Recibir Bienes o Servicios		Porción a Corto Plazo de la Deuda Pública a Largo Plazo	
Inventarios		Títulos y Valores a Corto Plazo	
Amortaciones	923.8	Pasivos Diferidos a Corto Plazo	1,201,462.2
Estimación por Pérdida o Deterioro de Activos Circulantes	(4,061.2)	Fond. y Bienes de Terc. en Gtia. w/o Admón. a Corto Plazo	433,465.8
Otros Activos Circulantes		Provisiones a Corto Plazo	
		Otros Pasivos a Corto Plazo	
TOTAL DE ACTIVOS CIRCULANTES	3,509,410.9	TOTAL DE PASIVOS CIRCULANTES	1,734,884.3
ACTIVOS NO CIRCULANTES		PASIVOS NO CIRCULANTES	
Inversiones Financieras a Largo Plazo	1,021,134.4	Cuentas por Pagar a Largo Plazo	
Derechos a Recibir Efectivo o Equivalentes a Largo Plazo	1,245,347.2	Documentos por Pagar a Largo Plazo	
Bienes Inmuebles, Infraestructura y Construcciones en Proceso	217,699.0	Deuda Pública a Largo Plazo	
Bienes Muebles	37,737.8	Pasivos Diferidos a Largo Plazo	
Activos Intangibles	93.5	Fond. y Bienes de Terc. en Gtia. w/o Admón. a Largo Plazo	
Depreciación, Deterioro y Amortización Acumulada de Bienes	(52,258.5)	Provisiones a Largo Plazo	
Activos Diferidos			
Estimación por Pérdida o Deterioro de Activos No Circulantes			
Otros Activos No Circulantes			
		TOTAL DE PASIVOS NO CIRCULANTES	
TOTAL DE ACTIVOS NO CIRCULANTES	2,469,752.4	TOTAL DE PASIVO	1,734,884.3
TOTAL DE ACTIVOS	5,979,163.3	HACIENDA PÚBLICA / PATRIMONIO	
		HACIENDA PÚBLICA / PATRIMONIO CONTRIBUIDO	3,556,871.7
		Aportaciones	3,556,871.7
		Donaciones de Capital	
		Actualización de la Hacienda Pública/Patrimonio	
		HACIENDA PÚBLICA / PATRIMONIO GENERADO	688,407.3
		Resultados del Ejercicio (Ahorro / Desahorro)	(375,200.5)
		Resultados de Ejercicios Anteriores	
		Revalúos	42,473.4
		Reservas	1,021,134.4
		Rectificaciones de Resultados de Ejercicios Anteriores	
		EXCESOS O INSUE. EN LA ACT. DE LA HOA. POR/PATRIM.	
		Resultado por Posición Monetaria	
		Resultado por Tenencia de Activos No Monetarios	
		TOTAL HACIENDA PÚBLICA/PATRIMONIO	4,244,279.0
		TOTAL DE PASIVO Y HACIENDA PÚBLICA/PATRIMONIO	5,979,163.3

SURGERENTE DE CONTABILIDAD

MARLETTA MEJÍA FERNÁNDEZ

GERENTE DE FINANZAS E INFORMÁTICA

EMILIO ENRIQUE MARRIQUE OCHOA

GERENTE GENERAL

ANA LUISA VERDEJO SILVA

BAJO PROTESTA DE DECIR VERDAD QUE LOS ESTADOS FINANCIEROS Y SUS NOTAS, SON RAZONABLEMENTE CORRECTOS Y SON RESPONSABILIDAD DEL EMISOR

LA INFORMACIÓN CONSIDERADA EN ESTO RESPECTO ES RESPONSABILIDAD DE LA UNIDAD EJECUTORA DE GASTOS, DE CONFORMIDAD A LOS ARTÍCULOS 46, 125 Y 126 DE LA LEY DE PRESUPUESTO Y GASTO EFICIENTE DEL DISTRITO FEDERAL, LA QUE PRESENTA UN PAPEL PARA LA INTEGRACIÓN DE LA CUENTA PÚBLICA 2014